

[ ANTONIO **RAVALLI** ARCHITETTI ]

ANTONIO RAVALLI ARCHITETTI

via del Gorgo 79\_44124 FERRARA

telefono/fax +39.0532.61641

web \_ [www.antonioravalli.it](http://www.antonioravalli.it)

*...perfezionare le risposte progettuali significa*

-

1. Allargare il bacino da cui attingere informazioni, avvalendosi di consulenze specifiche
2. Acquisire e gestire le competenze e le tecnologie necessarie alla rielaborazione del dato informativo e alla gestione del processo. Un processo basato su tali criteri genera (è causa di) costruzioni il cui prodotto (piano, programma, progetto) è il dato risultante, l'effetto. Leggere strategicamente e analiticamente informazioni variabili significa dare corso a progetti (spazi-strutture) aperti e flessibili, con un alto e integrato grado d'uso e trasformabilità.

*Input alla città contemporanea*

-

Riappropriazione e riqualificazione delle *zone grigie*, oggi interstizi tra le infrastrutture della città moderna, secondo criteri di *plurifunzionalità*, *complementarità* tra pubblico e privato, obiettivi ed usi temporanei e trasformabili.

*Ambiti di complessità con cui confrontarsi:*

-

1. La comprensione dei fenomeni urbani
2. La comprensione (ovvero la tutela) del territorio-urbano e la sua pianificazione
3. L'attuazione di un progetto architettonico sino alla sua fase esecutiva
4. La ri-definizione dell'abitare come modo d'essere della società contemporanea, molteplice, frammentaria ed eterogenea.

*Dall'urbano-territoriale all'edificio all'oggetto:*

-

Percorsi mai lineari, affrontati nella loro complessità, seguendo metodologie e strategie acquisite, affiancando alla professione la ricerca applicata e la ricerca teorica.

## [ **INDICE** ]

- 4. Note biografiche
- 5. Elenco delle principali opere
- 36. Formazione e Titoli Attività accademica
- 41. Conferenze
- 44. Premi e concorsi
- 47. Pubblicazioni
- 55. Contatti





**ANTONIO RAVALLI**  
(Ferrara 1961)

Laureato all'Università di Firenze dal 1988 ed iscritto all'Ordine degli architetti al numero 150, vive e lavora a Ferrara dove dirige un proprio studio di architettura dal 1989. La propria ricerca si interessa essenzialmente dei processi di trasformazione del paesaggio urbano-territoriale sia a livello di macroscale, dove l'architettura ha la possibilità di indagare e tentare di dare una risoluzione alle diverse condizioni del reale, sia a livello di microscale. Su quest'ultimo piano ricerca nuove chiavi interpretative del sapere tradizionale tipico dell'architettura minore facendo particolare attenzione ai modelli insediativi classici del territorio padano. La ricerca applicata tenta cioè di proporre soluzioni al vivere moderno e alle esigenze della società contemporanea (in termini di mobilità, servizi, necessità, interventi pubblici, etc.) attraverso una rilettura del processo colonizzatore, inconsapevole ma altamente evoluto, frutto di una lunga evoluzione. Progetta e realizza interventi urbani complessi in Italia e all'estero dove cerca di far convivere le istanze del mercato esplorando la possibilità di riappropriazione e riqualificazione delle zone grigie, oggi interstizi tra le infrastrutture della città moderna, secondo criteri di plurifunzionalità, complementarità tra pubblico e privato, obiettivi ed usi temporanei e trasformabili. Affianca all'attività professionale quella nel campo della ricerca e della didattica, momento fondamentale di discussione, conoscenza e confronto con altre esperienze. Tiene vari corsi ed organizza numerosi workshop ai quali partecipano architetti e docenti internazionali. È invitato come docente a numerosi seminari internazionali di progettazione, e come relatore a numerose conferenze e tavole rotonde in Italia e all'estero. È autore di saggi ed i suoi lavori sono pubblicati su numerose riviste di architettura e di arte del progetto.

[ ELENCO DELLE PRINCIPALI **OPERE** ]



**MUSEO DEGLI SCACCHI***Progetto di allestimento museale*

Committente: Comune di Marostica  
 Progettazione: Arch. A. Ravalli  
 Gruppo di lavoro: S. Pelliconi, C. Villani  
 Prestazione: Progetto definitivo  
 Importo: 150.000€ Stato: in corso

Marostica / Vicenza / 2023

**MUSEI CIVICI BASSANO DEL GRAPPA - ALLESTIMENTO***Progetto di allestimento museale permanente*

Committente: MBA di Bassano del Grappa  
 Progettazione: Arch. A. Ravalli  
 Direttore: B. Guidi  
 Gruppo di lavoro: S. Pelliconi, C. Villani, A. Zaghini  
 Prestazione: Progetto definitivo  
 - € Stato: in corso

Bassano del Grappa / Vicenza / 2023

**CECCO DEL CARAVAGGIO, L'ALLIEVO MODELLO***Progetto di allestimento museale*

Committente: Fondazione Accademia Carrara  
 Curatori: G. Papi, M.C. Rodeschi  
 Progettazione: Arch. A. Ravalli  
 Gruppo di lavoro: S. Pelliconi, C. Villani, B. Schiavoni, D.J. dal Col  
 Prestazione: Progetto definitivo/esecutivo e D.L.  
 Importo: - € Stato: realizzato

Accademia di Carrara / Bergamo / 2023

**IO, CANOVA  
GENIO EUROPEO***Progetto di allestimento museale*

Committente: Comune di Bassano del Grappa  
 Curatore: M. Guderzo, B. Guidi, G. Pavanello  
 Progettazione: Arch. A. Ravalli  
 Gruppo di lavoro: S. Pelliconi  
 Prestazione: Progetto definitivo/esecutivo e D.L.  
 Importo: 269.000€ Stato: realizzato

Bassano del Grappa / Vicenza / 2022

**I CREATORI DELL'EGITTO ETERNO.  
SCRIBI, ARTIGIANI E OPERAI AL SERVIZIO DEL FARAONE***Progetto di allestimento museale*

Committente: Fondazione Teatro di Vicenza  
 Curatore: C. Greco, C. Rossi, C. Gobeil e P. Marini  
 Progettazione: Arch. A. Ravalli  
 Gruppo di lavoro: S. Pelliconi, C. Villani, D.J. dal Col  
 Prestazione: Progetto esecutivo e D.L.  
 Importo: 167.000€ Stato: realizzato

Basilica Palladiana / Vicenza / 2022

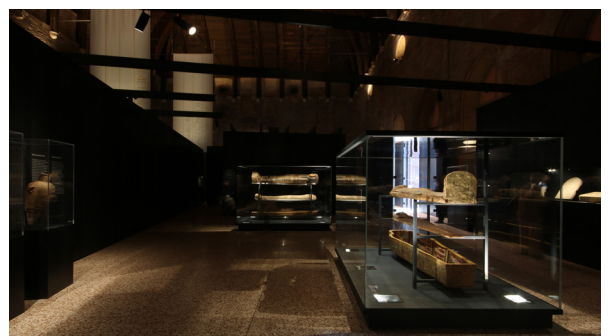

Bagnacavallo / Ravenna / 2022

**EX CONVENTO DI SAN FRANCESCO***Progetto restauro e recupero funzionale*

Committente: Comune di Bagnacavallo  
 Progettazione: Arch. A. Ravalli  
 Gruppo di lavoro: S. Pelliconi, C. Villani  
 Prestazione: Progetto definitivo/esecutivo e D.L.  
 Importo: - € Stato: in corso

**PRIMARIA "DON MILANI"***Piano di estensione del tempo pieno e mense*

Committente: Comune di Ferrara  
 Progettazione: Arch. A. Ravalli  
 Gruppo di lavoro: S. Pelliconi, C. Villani, A. Zaghini  
 Prestazione:  
 Importo: - € Stato: in corso

Ferrara / 2022

**MUSEO GOVERNO DELLE ACQUE***Progetto di allestimento museale*

Committente: Comune di Cervia  
 Progettazione: Arch. A. Ravalli  
 Gruppo di lavoro: S. Pelliconi  
 Prestazione: Progetto definitivo/esecutivo e D.L.  
 Importo: - € Stato: realizzato

Cervia / Ravenna / 2022

**PIAZZE INDIPENDENZA E TRENTO TRIESTE***Progettazione di fattibilità tecnica ed economica riqualificazione della piazza*

Committente: Comune di San Giorgio di Piano  
 Progettazione: Arch. A. Ravalli  
 Gruppo di lavoro: S. Pelliconi, B. Schiavoni  
 Prestazione: Progetto definitivo/esecutivo e D.L.  
 Importo: - € Stato:

San Giorgio / Bologna / 2021

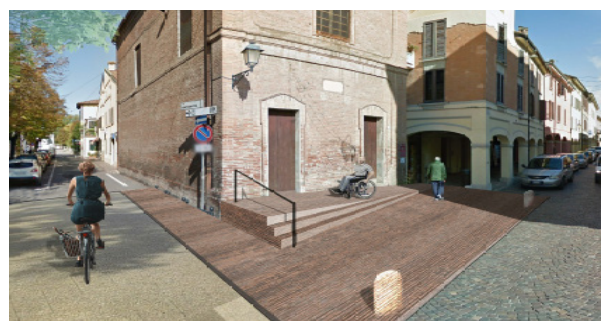
**LA FABBRICA DEL RINASCIMENTO - PROCESSI CREATIVI, MERCATO E PRODUZIONE A VICENZA***Progetto di allestimento museale*

Committente: Marsilio Arte-Fondazione Teatro Vicenza  
 Progettazione: Arch. A. Ravalli  
 Direttore: D. Gasparotto, G. Beltramini, M. Vinco  
 Gruppo di lavoro: S. Pelliconi, C. Villani, M. Simonato  
 Prestazione: Progetto esecutivo e D.L.  
 Importo: 120.000€ Stato: realizzato

Basilica Palladiana / Vicenza / 2021



### ACCADEMIA CARRARA DI BERGAMO - ALLESTIMENTO

*Progetto di rinnovo allestimento museale*

**Committente:** Fondazione Accademia Carrara  
**Progettazione:** Arch. A. Ravalli  
**Direttore:** M. Cristina Rodeschini  
**Gruppo di lavoro:** S. Pelliconi, C. Villani, M. Simonato  
**Prestazione:** Progetto definitivo/esecutivo e D.L.  
**Importo:** 700.000€ **Stato:** realizzato

*Accademia di Carrara / Bergamo / 2021*



*Accademia di Carrara / Bergamo / 2021*

### ACCADEMIA CARRARA DI BERGAMO - AMPLIAMENTO

*Progetto di ampliamento per il collegamento dei livelli del museo*

**Committente:** Fondazione Accademia Carrara  
**Progettazione:** Arch. A. Ravalli  
**Direttore:** M. Cristina Rodeschini  
**Gruppo di lavoro:** S. Pelliconi, C. Villani, M. Simonato  
**Prestazione:** Progetto definitivo/esecutivo e D.L.  
**Importo:** 1.000.000€ **Stato:** in corso

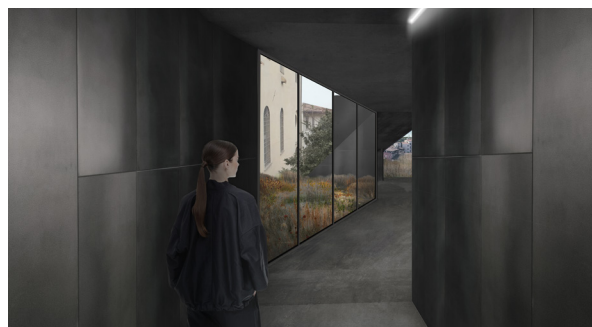

### HOTEL TOURING FERRARA

*Progetto di restyling e ampliamento di struttura alberghiera*

**Committente:** Hotel Touring srl  
**Progettazione:** Arch. A. Ravalli  
**Gruppo di lavoro:** S. Pelliconi, M. Molinari, M. Bocchini, N. Piton  
**Prestazione:** Progetto esecutivo e D.L.  
**Importo:** 480.000€ **Stato:** realizzato

*Ferrara / 2020*

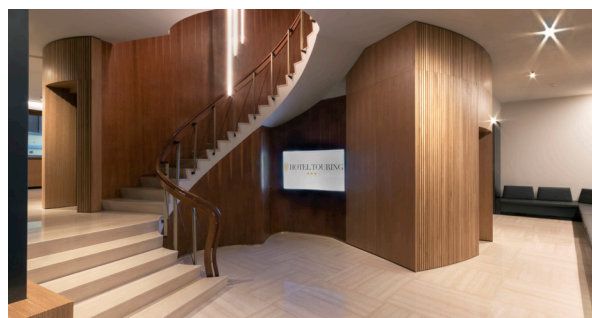

### PALLADIO MUSEUM - CENTRO INTERNAZIONALE DI STUDI DI ARCHITETTURA ANDREA PALLADIO

*Progetto illuminotecnico del museo CISA di Vicenza*

**Committente:** Fondazione CISA Andrea Palladio  
**Progettazione:** Arch. A. Ravalli  
**Gruppo di lavoro:** S. Pelliconi, M. Molinari, M.T. Perna  
**Prestazione:** Progetto esecutivo e D.L.  
**Importo:** 150.000€ **Stato:** realizzato

*Palladio Museum / Vicenza / 2020*



### MERCATO SAN DONATO

*Interventi di riqualificazione e recupero di immobili dell'ex Mercato San Donato da adibire a spazi comuni per attività di inclusione ed innovazione sociale.*

**Committente:** Comune di Bologna  
**Progettazione:** Arch. A. Ravalli, Ciclostile Architettura srl  
**Strutture:** EN7 srl, Studio tecnico Garelli  
**Impianti:** OMEGA srl  
**Gruppo di lavoro:** S. Pelliconi  
**Prestazione:** Offerta metodologica  
**Stato:** 2° classificato

*Bologna / 2020*





Villafranca di Verona / 2020

**CENTRO ANCK'IO**

Progetto del nuovo centro per le famiglie destinato ad aule per fini educativi e sociali, biblioteca ed uffici gestionali a Villafranca di Verona

**Committente:** Comune di Villafranca di Verona  
**Progettazione:** Arch. A. Ravalli, Arch. G. Nicolò, Ing. A. Fornari, Ing. R. Daducci, Geol. S. Daleffe  
**Gruppo di lavoro:** S. Pelliconi, C. Villani  
**Prestazione:** Progetto definitivo, progetto esecutivo e D.L.  
**Importo:** 730.000€ **Stato:** realizzato



Godo, Ravenna / 2020

**AMPLIAMENTO STABILIMENTO EUROCOMPANY**

Variante al PRG e progetto esecutivo dell'ampliamento dello stabilimento Eurocompany

**Committente:** Eurocompany srl  
**Progettazione:** Arch. A. Ravalli  
**Gruppo di lavoro:** S. Pelliconi, A. Bellodi, N. Piton, M. Molinari  
**Prestazione:** Progetto esecutivo e D.A.

**Importo:** - € **Stato:** realizzato



Godo, Ravenna / 2020

**EDIFICIO MULTIFUNZIONALE EUROCOMPANY**

Nuovo edificio multifunzionale di rappresentanza aziendale

**Committente:** Eurocompany srl  
**Progettazione:** Arch. A. Ravalli  
**Gruppo di lavoro:** S. Pelliconi, A. Bellodi, N. Piton, M. Molinari  
**Prestazione:** Progetto esecutivo e D.L.  
**Importo:** 1.300.000€ **Stato:** realizzato

**PALAZZO PROSPERI SACRATI**

Progetto per il recupero e riqualificazione funzionale di Palazzo Prosperi Sacrati

**Committente:** Comune di Ferrara  
**Progettazione:** Arch. A. Ravalli, Atelier(s) Alfonso Femia srl,  
**Strutture e impianti:** Sertec Engineering Consulting srl  
**Gruppo di lavoro:** S. Pelliconi, C. Villani  
**Prestazione:** Studio di fattibilità

Ferrara / 2020

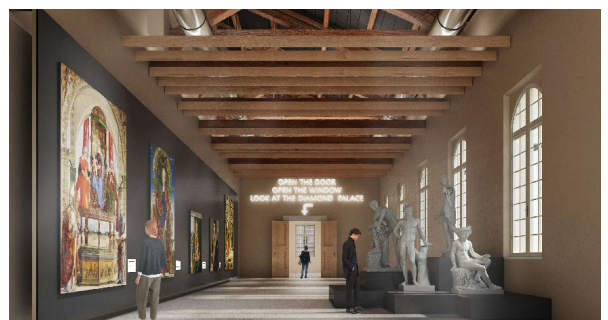
**RIALLESTIMENTO MUSEO DANTESCO**

Progetto di rinnovo dell'allestimento del Museo Dantesco all'interno del Convento Franciscano

**Committente:** Comune di Ravenna  
**Progettazione:** Arch. A. Ravalli  
**Gruppo di lavoro:** S. Pelliconi, J. Tarricone  
**Prestazione:** Progetto esecutivo e D.L.  
**Stato:** 2° classificato

Convento Franciscano / Ravenna / 2019



**CALL CENTRE EUROCOMPANY***Realizzazione di uffici per azienda*

Committente: Eurocompany srl  
 Progettazione: Arch. A. Ravalli  
 Gruppo di lavoro: S. Pelliconi, A. Bellodi, M. Molinari  
 Prestazione: Progetto esecutivo e D.L.  
 Importo: 300.000€ Stato: realizzato

**RITRATTO DI DONNA.  
 IL SOGNO DEGLI ANNI VENTI E LO SGUARDO DI UBALDO OPPI**
*Progetto di allestimento museale*

Committente: Fondazione Teatro di Vicenza  
 Curatori: S. Portinari, G. Beltramini  
 Progettazione: Arch. A. Ravalli  
 Gruppo di lavoro: S. Pelliconi, M. Molinari, MT. Perna, M. Bocchini  
 Prestazione: Progetto esecutivo e D.L.  
 Importo: 350.000€ Stato: realizzato

*Basilica Palladiana / Vicenza / 2019*
**SALA PAPAFAVA AL PALLADIO MUSEUM - CENTRO INTERNAZIONALE DI  
 STUDI DI ARCHITETTURA ANDREA PALLADIO**
*Progetto di allestimento museale*

Committente: Fondazione CISA Andrea Palladio  
 Progettazione: Arch. A. Ravalli  
 Gruppo di lavoro: S. Pelliconi, J. Tarricone  
 Prestazione: Progetto esecutivo e D.L.  
 Importo: 70.000€ Stato: realizzato

*Palladio Museum / Vicenza / 2019***CASA N***Progetto per la realizzazione di una casa unifamiliare indipendente nel paesaggio collinare veronese*

Committente: Privato  
 Progettazione: Arch. A. Ravalli, P. Ravanello  
 Gruppo di lavoro: S. Pelliconi, G. Crispino, S. Braschi  
 Prestazione: Progetto esecutivo e D.L.  
 Importo: 350.000€ Stato: realizzato

*Verona / 2019***LUBIAM NY***Progetto di showroom aziendale a Manhattan NY*

Committente: Lubiam Moda per l'uomo spa  
 Progettazione: Arch. A. Ravalli  
 Gruppo di lavoro: S. Pelliconi, M. Molinari  
 Prestazione: Progetto esecutivo  
 Importo: 600.000€ Stato: realizzato

*New York / 2019*

**LEONARDO E VITRUVIO: OLTRE IL CERCHIO E IL QUADRATO***Museo del Palazzo Malatestiano / Fano / 2019**Progetto di allestimento museale*

**Committente:** Comune di Fano  
**Curatori:** G. Beltramini, F. Borgo, P. Clini  
**Progettazione:** Arch. A. Ravalli  
**Gruppo di lavoro:** S. Pelliconi, M. Molinari, MT. Perna  
**Prestazione:** Progetto esecutivo e D.L.  
**Importo:** 45.000€ **Stato:** realizzato

**PARCHEGGIO EX MOF***Ferrara / 2019**Progetto esecutivo del nuovo parcheggio ex MOF*

**Committente:** Comune di Ferrara  
**Progettazione:** Arch. A. Ravalli, F&M Ingegneria  
**Gruppo di lavoro:** S. Pelliconi, M. Molinari, N. Piton  
**Prestazione:** Progetto definitivo, esecutivo  
**Importo:** 4.000.000€ **Stato:** realizzato

**MAGAZZINO DEL SALE DARSENA***Cervia / 2019**Rifunzionalizzazione del Magazzino del Sale Darsena*

**Committente:** Comune di Cervia  
**Progettazione:** Arch. A. Ravalli  
**Gruppo di lavoro:** S. Pelliconi, M. Molinari, N. Piton  
**Prestazione:** Progetto definitivo, esecutivo e D.L.  
**Importo:** 3.700.000€ **Stato:** in corso

**LA TERRA E LO SPIRITO***Museo San Rocco / Fusignano / 2019**Progetto di allestimento museale*

**Committente:** Comune di Fusignano  
**Progettazione:** Arch. A. Ravalli  
**Gruppo di lavoro:** S. Pelliconi, M. Molinari  
**Prestazione:** Progetto esecutivo e D.L.  
**Importo:** 80.000€ **Stato:** realizzato

**PARCHEGGIO MULTIPIANO BORGO MAGGIORE***San Marino / 2019**Concorso di progettazione parcheggio multipiano*

**Committente:** Repubblica di San Marino  
**Progettazione:** Arch. A. Ravalli, Studio Grandoni  
**Gruppo di lavoro:** S. Pelliconi, M. Molinari, N. Piton  
**Prestazione:** Progetto preliminare



**BOLDINI E LA MODA***Progetto di allestimento museale*

Committente: Comune di Ferrara, Ferrara Arte, GAMC  
 Curatori: B. Guidi, V. Hill  
 Progettazione: Arch. A. Ravalli  
 Gruppo di lavoro: S. Pelliconi, M. Molinari, N. Piton  
 Prestazione: Progetto esecutivo e D.L.  
 Importo: 150.000€ Stato: realizzato

**LOFT***Allestimento di spazio commerciale*

Committente: Privato  
 Progettazione: Arch. A. Ravalli  
 Gruppo di lavoro: S. Pelliconi, M. Molinari, R. Pellizzari  
 Prestazione: Progetto esecutivo e D.L.  
 Importo: 100.000€ Stato: realizzato



San Donà di Piave / 2018

**CP COMPANY***Concept di allestimento di spazio commerciale*

Committente: CP Company  
 Progettazione: Arch. A. Ravalli  
 Gruppo di lavoro: S. Pelliconi, M. Molinari  
 Prestazione: Progetto preliminare



- / 2018

**SHOWROOM MIA BAG***Progetto di allestimento di showroom e spazio direzionale*

Committente: Mia Bag  
 Progettazione: Arch. A. Ravalli  
 Gruppo di lavoro: S. Pelliconi, S. Braschi  
 Prestazione: Progetto definitivo ed esecutivo  
 Importo: 400.000€ Stato: realizzato



Milano / 2017

**PROGETTO DI ALLESTIMENTO DI SEDE DI ORDINI PROFESSIONALI NEL COMPLESSO DEGLI EX MAGAZZINI GENERALI***Progetto di allestimento interno di uffici in edificio vincolato*

Committente: Ordini professionali di Verona  
 Progettazione: Arch. A. Ravalli  
 Gruppo di lavoro: Ravanello, Perobelli, Mirandola, Pierobon, de Mori, Gaioni, Crispino, Braschi, Pelliconi  
 Prestazione: Progetto definitivo, esecutivo e D.L.  
 Importo: 300.000€ Stato: realizzato

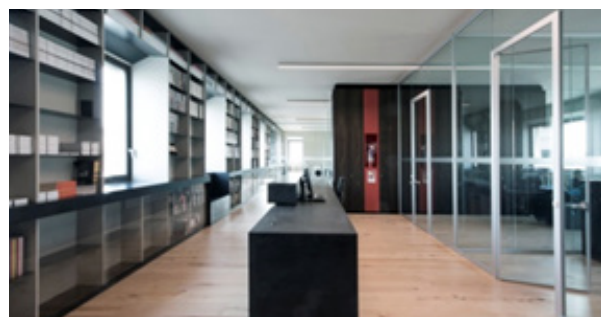

Verona / 2013/2017

**GALLERIA D'ARTE MODERNA A. BONZAGNI**

Palazzo del Governatore / Cento / 2018

*Progetto di allestimento museale*

**Committente:** Comune di Cento  
**Progettazione:** Arch. A. Ravalli  
**Gruppo di lavoro:** S. Pelliconi, M. Molinari, N. Piton  
**Prestazione:** Progetto esecutivo e D.L.  
**Importo:** 115.000€ **Stato:** realizzato

**STATI D'ANIMO***Progetto di allestimento museale*

**Committente:** Comune di Ferrara, Ferrara Arte, MIBACT  
**Curatori:** C. Vorrasi, F. Mazzocca, M. G. Messina  
**Progettazione:** Arch. A. Ravalli  
**Gruppo di lavoro:** S. Pelliconi, M. Molinari  
**Prestazione:** Progetto esecutivo e D.L.  
**Importo:** 100.000€ **Stato:** realizzato

Palazzo Diamanti / Ferrara / 2017

**XI COMANDAMENTO***Progetto di allestimento mostra antologica Mustafa Sabbagh*

**Committente:** Comune di Forlì, Mustafa Sabbagh  
**Progettazione:** Arch. A. Ravalli  
**Gruppo di lavoro:** S. Pelliconi, M. Molinari  
**Prestazione:** Progetto esecutivo  
**Importo:** 150.000€ **Stato:** realizzato

Chiesa di San Domenico / Forlì 2017

**PROGETTO PER IL RESTAURO DEGLI EX MAGAZZINI GENERALI***Progetto di uffici in edificio vincolato*

**Committente:** Torre SGR S.p.A. (Post 16/10/2015)  
 Fondazione Cariverona (Ante 6/10/2015)  
**Progettazione:** Arch. A. Ravalli  
**Gruppo di lavoro:** Ravanello, Perobelli, Mirandola, Pierobon, de Mori,  
 Gaioni, Reginato, Sgaravato, Filippini, Fornari,  
 Valentini, Crispino, Braschi, Pelliconi  
**Prestazione:** Progetto definitivo, esecutivo e D.L.  
**Importo:** 4.500.000€ **Stato:** realizzato

Verona / 2013/2017

**ORLANDO FURIOSO 500 ANNI****Cosa vedeva Ariosto quando chiudeva gli occhi***Progetto di allestimento museale*

**Committente:** Comune di Ferrara, Ferrara Arte, MIBACT  
**Curatori:** G. Beltramini, A. Tura  
**Progettazione:** Arch. A. Ravalli  
**Gruppo di lavoro:** S. Pelliconi, S. Braschi  
**Prestazione:** Progetto esecutivo e D.L.  
**Importo:** 150.000€ **Stato:** realizzato

Palazzo Diamanti / Ferrara / 2016

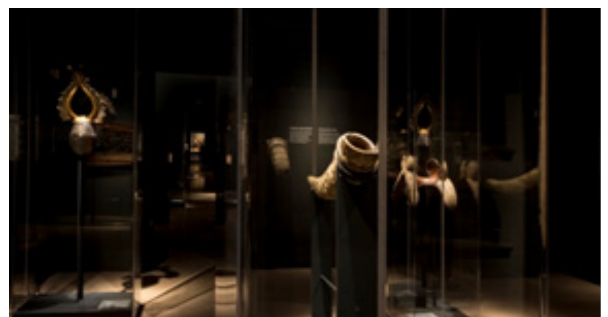

**PINACOTECA NAZIONALE DI FERRARA**

*Studio di fattibilità al fine di definire la possibilità di trasferimento della Pinacoteca Nazionale di Ferrara dall'attuale sede-piano nobile del Palazzo Diamanti al secondo piano del Castello Estense.*

**Committente:** Comune di Ferrara  
**Progettazione:** Arch. A. Ravalli  
**Gruppo di lavoro:** S. Pelliconi, S. Braschi  
**Prestazione:** Studio di fattibilità

**DOUBLE TROUBLE 95**

Milano / 2016

*Allestimento di spazio commerciale*

**Committente:** Privato  
**Progettazione:** Arch. A. Ravalli  
**Gruppo di lavoro:** S. Braschi, S. Pelliconi  
**Prestazione:** Progetto esecutivo e D.L.  
**Importo:** 30.000€ **Stato:** realizzato

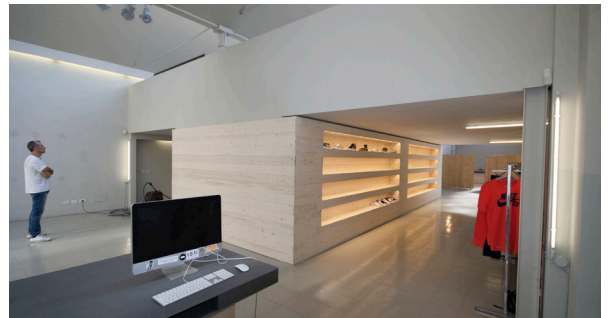
**CASA Z**

Lido di Spina / Ferrara / 2016

*Ristrutturazione di casa privata*

**Committente:** Privato  
**Progettazione:** Arch. A. Ravalli  
**Gruppo di lavoro:** S. Pelliconi, S. Braschi  
**Prestazione:** Progetto esecutivo e D.L.  
**Importo:** 50.000€ **Stato:** realizzato

**CASA LS**

Comacchio / Ferrara / 2015

*Ristrutturazione di casa privata*

**Committente:** Privato  
**Progettazione:** Arch. A. Ravalli  
**Gruppo di lavoro:** S. Pelliconi, G. Crispino, S. Braschi  
**Prestazione:** Progetto esecutivo e D.L.  
**Importo:** 80.000€ **Stato:** realizzato

**LA METAFISICA**

Palazzo Diamanti / Ferrara / 2015

*Progetto di allestimento museale*

**Committente:** Comune di Ferrara, Ferrara Arte  
**Curatori:** P. Baldacci  
**Progettazione:** Arch. A. Ravalli  
**Gruppo di lavoro:** S. Pelliconi, S. Braschi  
**Prestazione:** Progetto esecutivo e D.L.  
**Importo:** 60.000€ **Stato:** realizzato

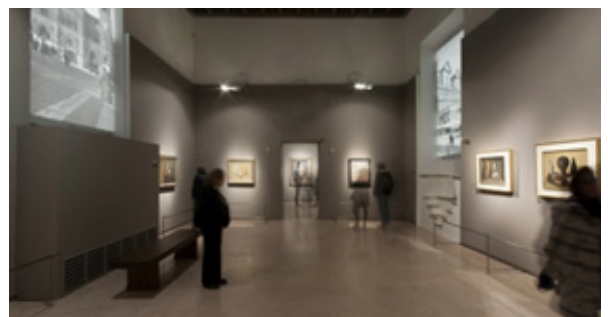

**CONCORSO SAN ADRIÀ**

Barcellona / 2015

*Concorso di idee per la riqualificazione di sottopasso e futuro ampliamento della linea Renfe.*

**Committente:** Ajuntament de Sant Adrià de Besòs - Barcellona  
**Progettazione:** Arch. A. Ravalli, arch. Franc Fernandez  
**Prestazione:** preliminare **Stato:** 2° classificato

**L'ARTE PER L'ARTE: BOLDINI E DE PISIS AL CASTELLO ESTENSE**

Castello Estense / Ferrara / 2014

*Progetto di allestimento museale*

**Committente:** Comune di Ferrara, Ferrara Arte  
**Progettazione:** Arch. A. Ravalli  
**Gruppo di lavoro:** S. Pelliconi, S. Braschi  
**Prestazione:** Progetto esecutivo e D.L.  
**Importo:** 100.000€ **Stato:** realizzato

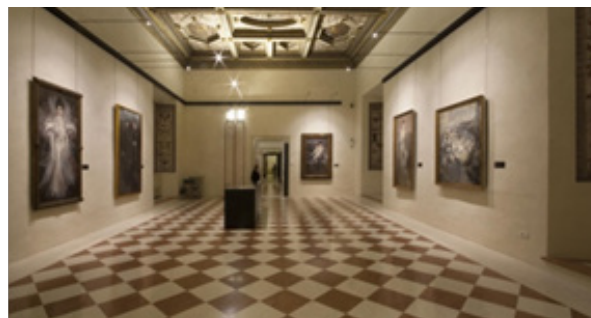
**NUOVO POLO MUSEALE. CAVALIERI DI MALTA**

*Restauro di complesso storico monumentale a fini museali*

**Committente:** Comune di Ferrara  
**Progettazione:** Servizio Beni Monumentali, Arch. A. Ravalli  
**Strutture:** Ing. Stagni, Ing Zerbini  
**Impianti:** P.ind. Zambonini, P.ind. Bruttomesso, Arch. Arcesilai, Ing. Masotti  
**Gruppo di lavoro:** Pelliconi, Braschi, Malagutti, Costa, Guzzinati  
**Prestazione:** Progetto preliminare  
**Importo:** 9.000.000€ **Stato:** approvato



Palazzo Massari / Ferrara / 2014

**SLAMJAM OUTLET**

*Allestimento di spazio commerciale*

**Committente:** Privato  
**Progettazione:** Arch. A. Ravalli  
**Gruppo di lavoro:** S. Pelliconi, S. Braschi  
**Prestazione:** Progetto esecutivo e D.L.  
**Importo:** 75.000€ **Stato:** realizzato



Ferrara / 2014

**CASA F**

*Ristrutturazione di casa privata*

**Committente:** Privato  
**Progettazione:** Arch. A. Ravalli  
**Gruppo di lavoro:** S. Pelliconi, S. Braschi  
**Prestazione:** Progetto esecutivo e D.L.  
**Importo:** 250.000€ **Stato:** realizzato

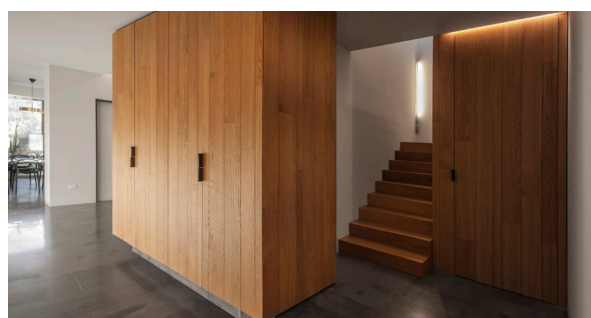

Ferrara / 2013

Palazzo Diamanti / Ferrara / 2014

**LA ROSA DI FUOCO***Progetto di allestimento museale*

**Committente:** Comune di Ferrara, Ferrara Arte  
**Curatori:** Tomàs Llorens  
**Progettazione:** Arch. A. Ravalli  
**Gruppo di lavoro:** S. Pelliconi, S. Braschi  
**Prestazione:** Progetto esecutivo e D.L.  
**Importo:** 70.000€ **Stato:** realizzato



Palazzo Diamanti / Ferrara / 2014

**MATISSE: LA FIGURA***Progetto di allestimento museale*

**Committente:** Comune di Ferrara, Ferrara Arte  
**Curatori:** Isabelle Monod-Fontaine  
**Progettazione:** Arch. A. Ravalli  
**Gruppo di lavoro:** S. Pelliconi, G. Crispino, S. Braschi  
**Prestazione:** Progetto esecutivo e D.L.  
**Importo:** 60.000€ **Stato:** realizzato



Mantova / 2013

**CASA GB***Ristrutturazione di villa privata*

**Committente:** Privato  
**Progettazione:** Arch. A. Ravalli  
**Gruppo di lavoro:** S. Pelliconi, G. Crispino, S. Braschi  
**Prestazione:** Progetto esecutivo e D.L.  
**Importo:** 400.000€ **Stato:** realizzato



San Donà di Piave / 2013

**PROGETTO BS***Progetto di riqualificazione urbana*

**Committente:** Privato  
**Progettazione:** Arch. A. Ravalli  
**Gruppo di lavoro:** S. Pelliconi, G. Crispino, S. Braschi  
**Prestazione:** Progetto preliminare  
**Importo:** 2.000.000€ **Stato:** approvato



Ferrara / 2013

**CASA P2***Ristrutturazione di abitazione in zona centro storica*

**Committente:** Privato  
**Progettazione:** Arch. A. Ravalli  
**Gruppo di lavoro:** S. Pelliconi, G. Crispino, S. Braschi  
**Prestazione:** Progetto esecutivo e D.L.  
**Importo:** 300.000€ **Stato:** realizzato





**CASA B***Ristrutturazione di appartamento in zona centro storico*

**Committente:** Privato  
**Progettazione:** Arch. A. Ravalli  
**Gruppo di lavoro:** S. Pelliconi, G. Crispino, S. Braschi  
**Prestazione:** Progetto esecutivo e D.L.  
**Importo:** 300.000€ **Stato:** realizzato

**LOFT JESOLO***Allestimento di spazi commerciali*

**Committente:** Privato  
**Progettazione:** Arch. A. Ravalli  
**Gruppo di lavoro:** S. Pelliconi, G. Crispino, S. Braschi  
**Prestazione:** Progetto esecutivo e D.L.  
**Importo:** 70.000€ **Stato:** realizzato

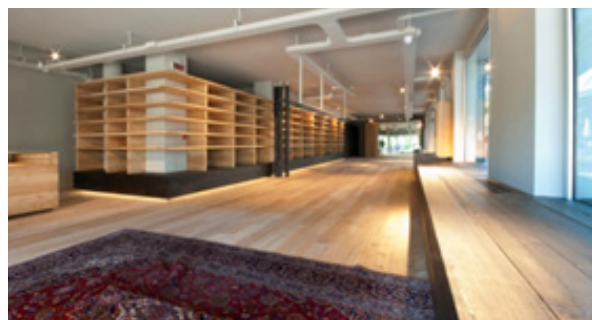

Jesolo Lido / 2013

**CONCORSO CAVE***Concorso di idee per l'area a progetto speciale di Cava degli Umbri e Cava Antica*

**Committente:** Repubblica di San Marino  
**Progettazione:** Arch. A. Ravalli, Studio Grandoni  
**Gruppo di lavoro:** S. Pelliconi, G. Crispino, S. Braschi  
**Prestazione:** Progetto preliminare  
**Stato:** progetto vincitore



San Marino / 2013

**CASA L***Ristrutturazione di abitazione in zona centro storico*

**Committente:** Privato  
**Progettazione:** Arch. A. Ravalli  
**Gruppo di lavoro:** S. Pelliconi, G. Crispino  
**Prestazione:** Progetto esecutivo e D.L.  
**Importo:** 170.000€ **Stato:** realizzato



Ferrara / 2012

**CONCORSO CINEMA TURISMO***Concorso di idee per il recupero funzionale dell'immobile Cinema Turismo e dell'area circostante a San Marino*

**Committente:** Repubblica di San Marino  
**Progettazione:** Arch. A. Ravalli, Studio Grandoni  
**Gruppo di lavoro:** S. Pelliconi, G. Crispino  
**Prestazione:** progetto preliminare  
**Premio:** 2°classificato



San Marino / 2012

Barcellona / 2012

**CONCORSO PORTE BARCELONA**

*Concorso di idee per il recupero e la rifunzionalizzazione delle aree di Porta Canyelles*

**Committente:** Pubblico  
**Progettazione:** Jornet-Llop-Pastor, Ravalli, Fernandez, Colominas, Goula, Fernandez, Orriols, ecc...  
**Prestazione:** Progetto preliminare  
**Premio:** 2°classificato

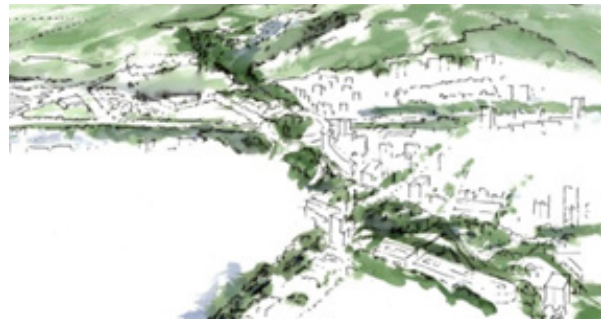
**SHOWROOM INCASE**

Milano / 2012

*Realizzazione di showroom temporaneo per Incase a Milano all'interno dello store Slam Jam*

**Committente:** Incase  
**Progettazione:** Arch. A. Ravalli  
**Gruppo di lavoro:** S. Pelliconi, G. Crispino  
**Prestazione:** Progetto esecutivo e D.L.  
**Importo:** 5.000€ **Stato:** realizzato

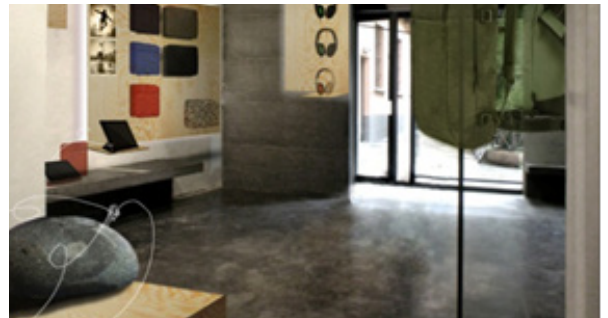
**CITTADELLA DEL COMMiato**

Ferrara / 2012

*Concorso di progettazione per la realizzazione della nuova sede obitoriale comunale di Ferrara*

**Committente:** Comune di Ferrara  
**Progettazione:** Arch. A. Ravalli  
**Gruppo di lavoro:** S. Pelliconi, G. Crispino  
**Prestazione:** Progetto preliminare

**VERONA RELOAD**

Verona / 2011

*Progetto all'interno del programma di riattivazione dell'Ex Magazzino FS Porta Vescovo e il Parco Adige Sud a Porto San Pancrazio*

**Committente:** Pubblico  
**Progettazione:** Arch. A. Ravalli  
**Gruppo di lavoro:** S. Pelliconi, G. Crispino, L. Angelini  
**Prestazione:** Progetto preliminare

**CONCORSO CASTELLO**

Castello Estense / Ferrara / 2011 / Città / Anno

*Concorso di idee per la realizzazione di una copertura temporanea del cortile*

**Committente:** Comune di Ferrara  
**Progettazione:** Arch. A. Ravalli  
**Gruppo di lavoro:** S. Pelliconi, G. Crispino  
**Prestazione:** Progetto preliminare

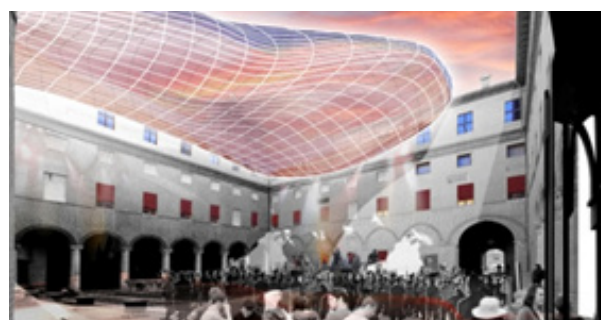

**CONCORSO CAN FABRÀ**

Barcellona / 2011

*Concorso di idee per la progettazione del complesso scolastico*

**Committente:** Ajuntament de Barcelona  
**Progettazione:** Arch. A. Ravalli, arch. F. Fernandez  
**Gruppo di lavoro:** S. Pelliconi, G. Crispino  
**Prestazione:** Progetto preliminare

**CONCORSO UJPALOTA**

Budapest / 2011

*Concorso di idee per la riqualificazione della piazza centrale*

**Committente:** Pubblico  
**Progettazione:** Arch. A. Ravalli  
**Gruppo di lavoro:** K. Kajari, S. Braschi, F. Dragoni, S. Pelliconi, G. Crispino  
**Prestazione:** Progetto preliminare

**SHOWROOM 2**

Verona / 2011

*Progetto di allestimento di spazi commerciali*

**Committente:** Privato  
**Progettazione:** Arch. A. Ravalli  
**Gruppo di lavoro:** S. Pelliconi, G. Crispino  
**Prestazione:** Progetto esecutivo e D.L.  
**Importo:** 70.000€ **Stato:** realizzato

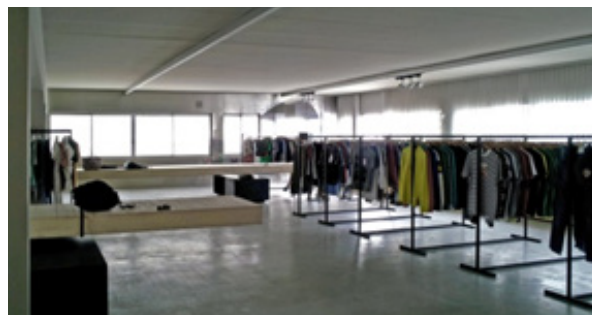
**SHOWROOM**

Torino / 2011

*Progetto di allestimento di spazi commerciali*

**Committente:** D.T. Overseas 95 SNC  
**Progettazione:** Arch. A. Ravalli  
**Gruppo di lavoro:** S. Pelliconi, G. Crispino  
**Prestazione:** Progetto esecutivo e D.L.  
**Importo:** 100.000€ **Stato:** realizzato

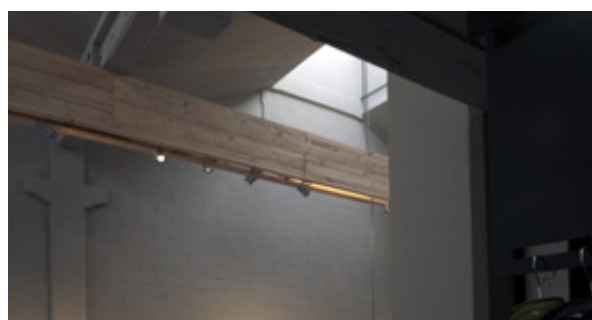
**PADIGLIONE EDWIN**

Firenze / 2011

*Realizzazione di padiglione espositivo temporaneo per l'evento Pitti Immagine 2011*

**Committente:** Edwin Europe GmbH  
**Progettazione:** Arch. A. Ravalli  
**Gruppo di lavoro:** S. Pelliconi, G. Crispino  
**Prestazione:** Progetto esecutivo e D.L.  
**Importo:** 20.000€ **Stato:** realizzato



**SEU D'URGELL**

*Progetto per la creazione di un parcheggio multipiano ed una struttura ricettiva*

**Committente:** Municipalitat de la Seu d'Urgell  
**Progettazione:** Arch. A. Ravalli  
**Gruppo di lavoro:** S. Pelliconi, G. Crispino  
**Prestazione:** preliminare **Stato:** concluso

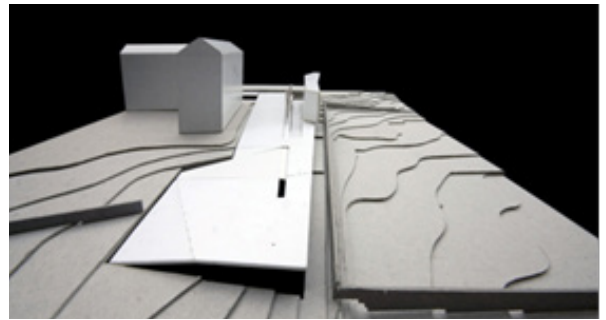
**CONCORSO IS MORTORIUS**

Quarto S. Elena / 2010

*Concorso di idee per la riqualificazione del compendio costiero di Is Mortorius*

**Committente:** Agenzia Regionale Conservatoria Coste  
**Progettazione:** Arch. Ravalli, Arch. Moderini, Arch. Orrù  
**Gruppo di lavoro:** Pelliconi, Milani, Crispino, Assisi  
**Prestazione:** preliminare **Stato:** 3° classificato

**CONCORSO CHIOGGIA**

Chioggia / 2010

*Concorso per la riqualificazione dell' ex-area Ghezzi*

**Committente:** Comune di Chioggia  
**Progettazione:** Arch. A. Ravalli, Arch. D. Moderini  
**Gruppo di lavoro:** S. Pelliconi, V. Milani, G. Crispino, M. Marchi, A. Bellini  
**Prestazione:** Progetto preliminare

**MiNO**

Migliarino / 2008/2010

*Recupero di ex-canapificio per ospitare un ostello della gioventù*

**Committente:** Comune di Migliarino  
**Progettazione:** Arch. A. Ravalli  
**Gruppo di lavoro:** L. Masini, S. Pelliconi, V. Milani, G. Crispino  
**Prestazione:** Progetto esecutivo e D.L.  
**Importo:** 270.000€ **Stato:** realizzato

**CASA T2**

Ferrara / 2005/2010

*Progetto per la realizzazione di una casa unifamiliare indipendente nella campagna ferrarese*

**Committente:** Privato  
**Progettazione:** Arch. A. Ravalli  
**Gruppo di lavoro:** Crepaldi, Pelliconi, Milani, Crispino  
**Prestazione:** Progetto esecutivo  
**Importo:** 100.000€ **Stato:** realizzato



**SHOWROOM***Progetto di allestimento di spazi commerciali*

Committente: Privato  
 Progettazione: Arch. A. Ravalli  
 Gruppo di lavoro: L. Masini, V. Milani, S. Pelliconi, G. Crispino  
 Prestazione: Progetto esecutivo e D.L.  
 Importo: 150.000€ Stato: realizzato

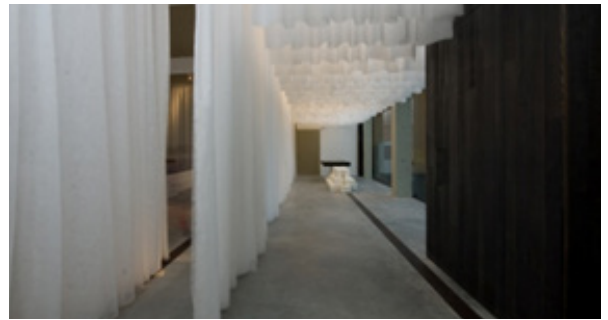

San Donà di Piave / 2009/2010

**ZOOM***Progetto di allestimento di negozio in zona centro*

Committente: Privato  
 Progettazione: Arch. A. Ravalli  
 Gruppo di lavoro: L. Masini, V. Milani, S. Pelliconi, G. Crispino  
 Prestazione: Progetto esecutivo e D.L.  
 Importo: 150.000€ Stato: realizzato



Milano / 2009/2010

**LUBIAM***Progetto di allestimento di spazi commerciali*

Committente: Privato  
 Progettazione: Arch. A. Ravalli  
 Gruppo di lavoro: L. Masini, V. Milani, S. Pelliconi, G. Crispino  
 Prestazione: Progetto esecutivo e D.L.  
 Importo: 300.000€ Stato: realizzato

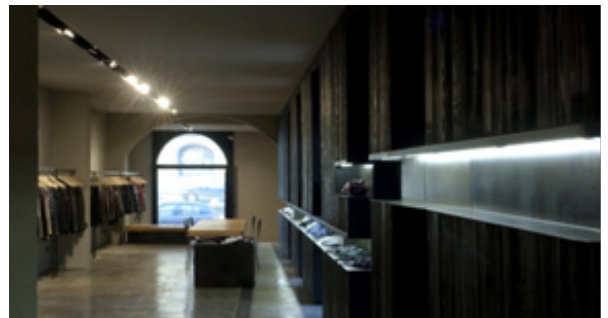

Cavenago di Brianza / 2008/2009

**SHOWROOM***Progetto di allestimento di spazi commerciali*

Committente: Privato  
 Progettazione: Arch. A. Ravalli  
 Gruppo di lavoro: L. Masini, V. Milani, S. Pelliconi  
 Prestazione: Progetto esecutivo e D.L.  
 Importo: 90.000€ Stato: realizzato



Lido degli estensi / Ferrara / 2009

**CASA P***Ristrutturazione di appartamento in zona centro*

Committente: Privato  
 Progettazione: Arch. A. Ravalli  
 Gruppo di lavoro: L. Masini, V. Milani, S. Pelliconi  
 Prestazione: Progetto esecutivo e D.L.  
 Importo: 42.000€ Stato: realizzato



Ferrara / 2009

**SLAM JAM STORE***Progetto di allestimento di negozio in zona centro*

Committente: Privato  
 Progettazione: Arch. A. Ravalli  
 Gruppo di lavoro: L. Masini, V. Milani, S. Pelliconi  
 Prestazione: Progetto esecutivo e D.L.  
 Importo: 50.000€ Stato: realizzato



Firenze / 2009

**PITTI UOMO 09***Progetto di allestimento di padiglione Lee all'interno di "Pitti uomo", fortezza d'Abbaso*

Committente: Privato  
 Progettazione: Arch. A. Ravalli, Mustafa Sabbagh  
 Gruppo di lavoro: L. Masini, V. Milani, S. Pelliconi  
 Prestazione: Progetto esecutivo e D.L.  
 Importo: 100.000€ Stato: realizzato

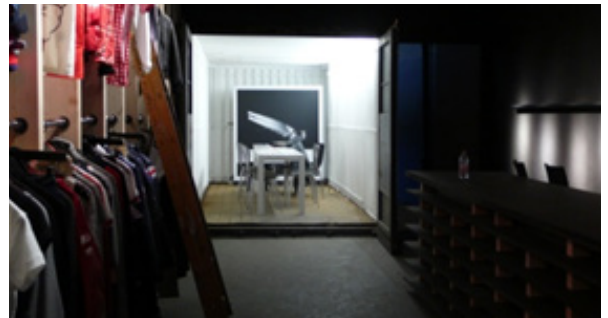

Bologna / 2008

**SAVENA***Definizione di temi progettuali inerenti le aree di trasformazione della città incluse nel piano strutturale comunale*

Committente: Comune di Bologna  
 Progettazione: Arch. A. Ravalli, G. Corbellini, Tasca studio  
 Gruppo di lavoro: L. Masini, V. Milani, S. Pelliconi  
 Prestazione: Progetto pilota  
 Stato: Interazione all'interno del PSC



Bologna / 2008

**BATTINDARNO***Definizione di temi progettuali inerenti le aree di trasformazione della città incluse nel piano strutturale comunale*

Committente: Comune di Bologna  
 Progettazione: Arch. A. Ravalli, G. Corbellini, Tasca studio  
 Gruppo di lavoro: A. Bellodi, M. Crepaldi, S. Pelliconi  
 Prestazione: Progetto pilota  
 Stato: Integrazione all'interno del PSC



Bologna / 2008

**PIANO DELLA COLLINA***Workshop di progettazione per la redazione del nuovo Piano della Collina Bolognese da inserire all'interno del Piano Strutturale Comunale*

Committente: Comune di Bologna  
 Progettazione: C. Llop, F. Fernandez, A. Ravalli, S. Bosch, TASCA Studio, G. Cannata...  
 Prestazione: Progetto pilota



Milano / 2008

**CARHARTT STORE***Allestimento di negozio in Via Cherubini*

Committente: Privato  
 Progettazione: Arch. A. Ravalli  
 Gruppo di lavoro: L. Masini, V. Milani, S. Pelliconi.  
 Prestazione: Progetto e DL  
 Importo: 80.000€ Stato: realizzato

**PROGETTO DI ALLESTIMENTI DI SHOWROOM E STORE POINT LEE**

Europa / 2007 / 2008

*Progetto architettonico e direzione artistica per la realizzazione di spazi commerciali e showroom in Europa (Lecce, Trapani, Messina, Milano, Barcellona, Parigi, Londra, Amsterdam, Colonia, Cracovia, Varsavia, Tel Aviv)*

Committente: Vf  
 Progettazione: Arch. A. Ravalli, Mustafa Sabbagh  
 Gruppo di lavoro: M. Crepaldi, V. Milani, S. Pelliconi

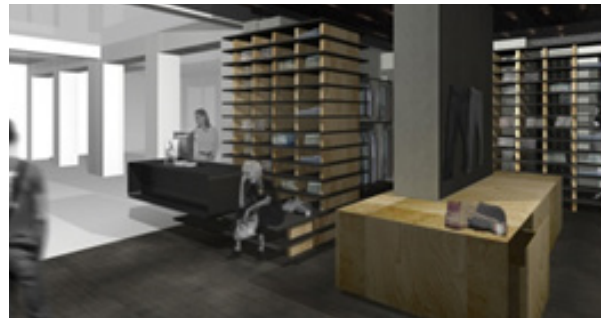
**CONCORSO PRATT NORD**

Barcellona / 2008

*Concorso internazionale per la gestione del centro direzionale del settore Nord Pratt, Barcellona*

Committente: Generalidad de Catalunya  
 Progettazione: JLP Arquitectes, Antonio Ravalli Architetti, Vendrell, Llop, Einesa Ingenieria, S.L., Fernández, Capdevila, Forgas, Telefónica, Sorkau, Franc, Mmorell, Montserrat Mercade Marimon, Herrera, Thorson, Becerril, Pous...

**CASA T1**

Ferrara / 2008

*Ampliamento di una casa colonica nella campagna ferrarese*

Committente: Privato  
 Progettazione: Arch. A. Ravalli  
 Gruppo di lavoro: M. Crepaldi, S. Pelliconi  
 Prestazione: Progetto preliminare  
 Importo: 100.000€ Stato: realizzato

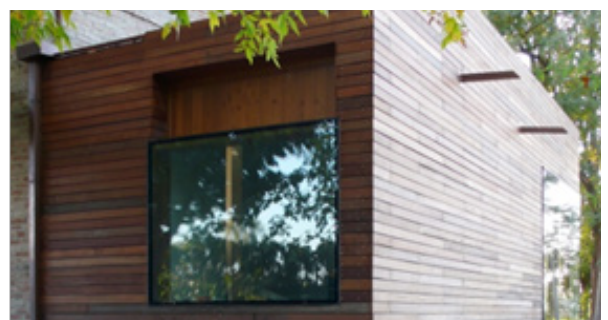
**CONCORSO INTERNAZIONALE DI IDEE DI URBANISTICA PIAN SCAIROLO**

Lugano / Svizzera / 2008

Committente: Comune di Lugano  
 Progettazione: JLP Arquitectes, Antonio Ravalli Architetti, F. Fernandez, FF arquitectura, Tasca studio  
 Paesaggio: Daniela Moderini  
 Strutture: Pere Santos Forrellad  
 Ingegneria trasportistica: Ole T. Jorgensen  
 Programmazione e costi: Augusti S. Armengol

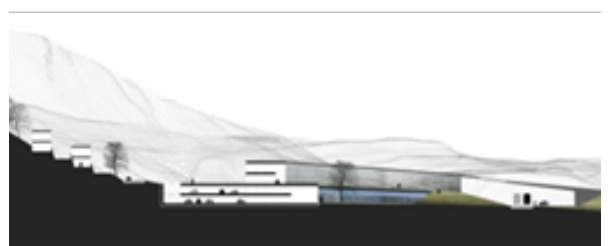

**PLA D'ORDENACIO' URBANISTICA MUNICIPAL DE VIC***Proposte attuative per il Pòum di Vic*

Committente: Ajuntamiento de Vic  
 Progettazione: Arch. A. Ravalli, JLP  
 Gruppo di lavoro: S. Pelliconi, M. Crepaldi  
 Prestazione: prefattibilità **Stato:** adottato

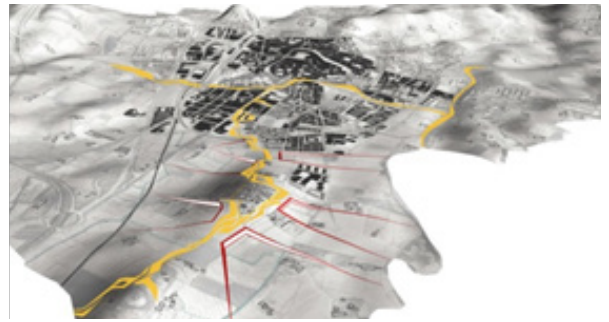
**SLAM JAM SHOWROOM**

Bologna / 2008

*Progetto di allestimento di showroom in zona Roveri*

Committente: Privato  
 Progettazione: Arch. A. Ravalli  
 Gruppo di lavoro: M. Crepaldi, S. Pelliconi  
 Prestazione: Progetto e DL  
 Importo: 150.000€ **Stato:** realizzato

**FRANKLIN & MARSHALL**

Tokyo / 2008

*Progetto di allestimento di negozio*

Committente: Privato  
 Progettazione: Arch. A. Ravalli  
 Gruppo di lavoro: M. Crepaldi, S. Pelliconi  
 Prestazione: Progetto preliminare

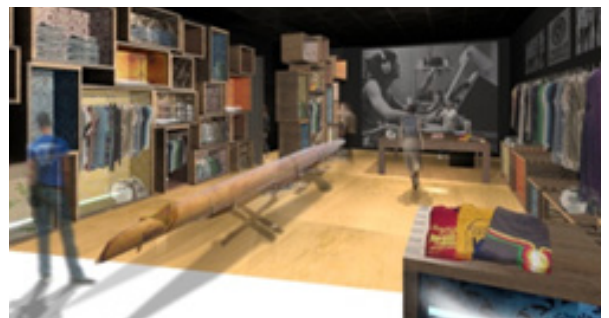
**PITTI UOMO 08**

Firenze / 2008

*Progetto di padiglione espositivo all'interno di Pitti 08, Fortezza d'Abbaso, Firenze*

Committente: Privato  
 Progettazione: Arch. A. Ravalli, Mustafa Sabbagh  
 Gruppo di lavoro: V. Milani, A. Bellodi, S. Pelliconi  
 Prestazione: Progetto e DL  
 Importo: 100.000€ **Stato:** realizzato

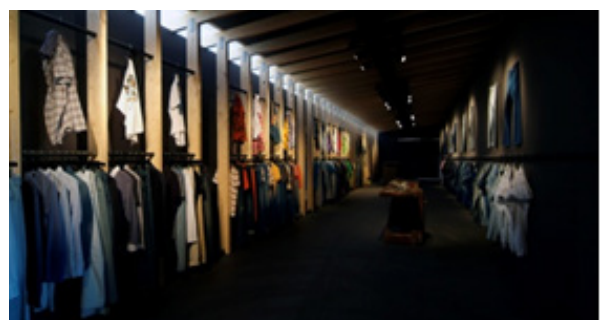
**PARCO INDUSTRIALE AEROSPAZIALE E DELLA MOBILITÀ**

Viladecans / Barcellona / 2008

*Piano urbanistico del settore industriale PPU-01 Ca l'Alemany*

Committente: INCASOLI (generalitat Catalunya) Barcellona  
 Progettazione: Jornet Llop Pastor Scp Arquitectes con Antonio Ravalli Architetti  
 Gruppo di lavoro: A. Bellodi, M. Crepaldi, S. Pelliconi  
 Prestazione: Progetto preliminare  
 Stato: in fase di approvazione  
 Premi: Premio De Urbanismo Catalano S.Jordi

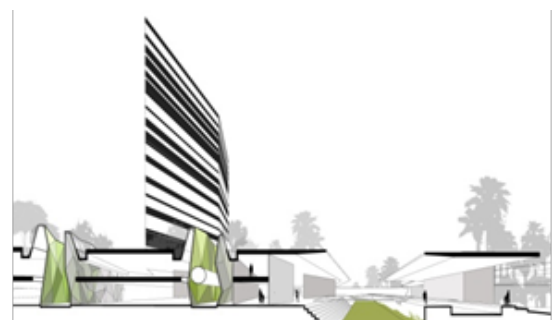



**CONCORSO PER UN CENTRO POLIVALENTE PER ATTIVITA' CULTURALI E DI SPETTACOLO**

**Committente:** Comune di Vigarano  
**Progettazione:** Arch. A. Ravalli  
**Gruppo di lavoro:** A. Bellodi, M. Crepaldi, S. Pelliconi  
**Importo:** 730.000 € **Stato:** -

**SLAM JAM OUTLET**

Ferrara / 2007

*Progetto di allestimento di outlet in zona centro*

**Committente:** Privato  
**Progettazione:** Arch. A. Ravalli  
**Gruppo di lavoro:** A. Bellodi, M. Crepaldi, S. Pelliconi  
**Prestazione:** Progetto e DL  
**Importo:** 50.000€ **Stato:** realizzato

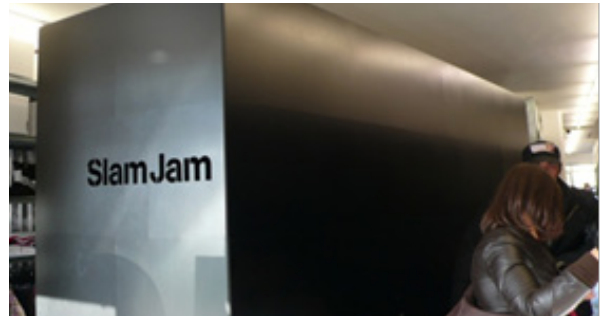
**SLAM JAM SHOWROOM ANA**

Civitanova Marche / 2007

*Allestimento di showroom*

**Committente:** Privato  
**Progettazione:** Arch. A. Ravalli  
**Gruppo di lavoro:** A. Bellodi, M. Crepaldi, S. Pelliconi  
**Prestazione:** Progetto e DL  
**Importo:** 200.000€ **Stato:** realizzato

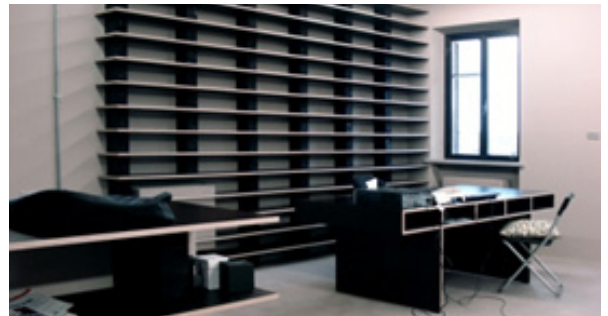
**CONCORSO PER LA NUOVA SEDE DELLA CAMERA DI COMMERCIO, INDUSTRIA E NAVIGAZIONE DI BARCELONA**

Barcellona / 2007

*Concurs per projectar la construcció de la nova seu d'oficines i serveis de la Cambra oficial de comerç, indústria i navegació de barcelona, amb intervenció De jurat*

**Committente:** Camera di Commercio  
**Progettazione:** Arch. A. Ravalli, F. Fernandez, F. Frontado  
**Impianti e strutture:** Arup Italia srl, Milano e Ove Arup & Partners SA, Madrid

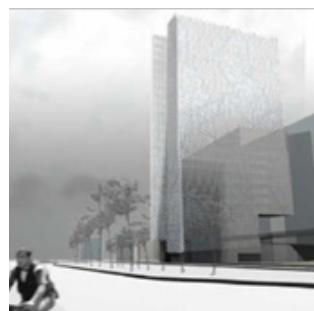
**RIQUALIFICAZIONE DI PIAZZA CORTEVECCHIA**

Ferrara / 2007

*Proposta di project financing: lavori di ristrutturazione e riconversione a parcheggio multipiano dell'edificio "mercato coperto" di via S. Stefano e riqualificazione urbana di Piazza Cortevicchia con annesso edificio ad uso commerciale*

**Committente:** Comune di Ferrara  
**Progettazione:** Arch. A. Ravalli, Sinteco Engineering Spa, Mezzadringegneria Srl  
**Gruppo di lavoro:** A. Bellodi, M. Crepaldi, S. Pelliconi  
**Prestazione:** Progetto preliminare  
**Stato:** Progetto vincitore



Milano / 2006

**HIGH2***Concept per showroom e negozi per una casa di moda, Milano*

Committente: Privato  
 Progettazione: Arch. A. Ravalli  
 Gruppo di lavoro: M. Crepaldi, S. Pelliconi  
 Prestazione: Progetto preliminare

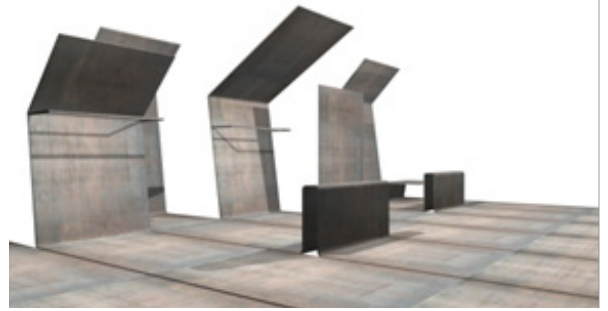
**HIGH***Concept per showroom e negozi per una casa di moda, Milano*

Committente: Privato  
 Progettazione: Arch. A. Ravalli  
 Gruppo di lavoro: M. Crepaldi, S. Pelliconi  
 Prestazione: Progetto preliminare



Milano / 2006

**SPAZI ESTERNI DI UN CENTRO LOGISTICO***Progettazione delle aree esterne di un deposito logistico di moda a Ferrara*

Committente: Privato  
 Progettazione: Arch. A. Ravalli  
 Gruppo di lavoro: M. Crepaldi, S. Pelliconi  
 Prestazione: Progetto e D. Artistica  
 Importo: 200.000€ Stato: realizzato



Ferrara / 2006

**ROY ROGERS STORE***Progetto di allestimento di negozio in zona Porta Ticinese*

Committente: Privato  
 Progettazione: Arch. A. Ravalli  
 Gruppo di lavoro: M. Crepaldi, S. Pelliconi  
 Prestazione: Progetto e DL.  
 Importo: 80.000€ Stato: realizzato

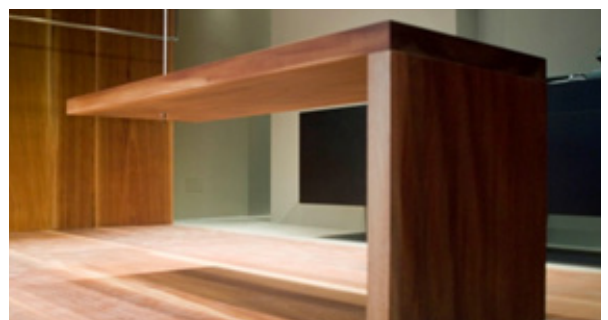

Milano / 2006

**NUOVA SEDE ARPA***Concorso di Progettazione per l'ampliamento della sede Arpa*

Committente: Ente Arpa  
 Progettazione: Arch. Ravalli, Moderini, Crepaldi, Pelliconi  
 Strutture: ing. D. Grandis (Mezzadringegneria srl)  
 Impianti: SIEVER plant, Engineering srl  
 Gruppo di lavoro: Bellodi, Dall'ara, Vason  
 Prestazione: Progetto  
 Stato: Secondo classificato



Ferrara / 2006

**WELCOME / PITTI IMMAGINE***Progetto di allestimento per la stazione Leopolda*

**Committente:** Privato  
**Progettazione:** Arch. A. Ravalli, M. Sabbagh, G. De Marchi,  
 A. Manfredini, P. Caracini, Pitti Immagine  
**Gruppo di lavoro:** M. Crepaldi, S. Pelliconi  
**Prestazione:** Progetto esecutivo  
**Importo:** 75.000€ **Stato:** realizzato



Verona / 2006

**SLAM JAM VERONA***Progetto di allestimento per un negozio in edificio monumentale vincolato*

**Committente:** Privato  
**Progettazione:** Arch. A. Ravalli  
**Gruppo di lavoro:** F. Aneghini, M. Crepaldi, S. Pelliconi  
**Prestazione:** Progetto e DL  
**Importo:** 100.000€ **Stato:** realizzato



Ferrara / 2005

**CASA E***Progetto di trasformazione di locale adibito ad officina in residenza in zona centro storico*

**Committente:** Privato  
**Progettazione:** Arch. A. Ravalli, Mustafa Sabbagh  
**Gruppo di lavoro:** M. Crepaldi, S. Pelliconi.  
**Strutture:** Ing. M. Fergnani  
**Impianti:** Per. ind. P. Zambonini  
**Prestazione:** Progetto e DL  
**Importo:** 250.000€ **Stato:** realizzato

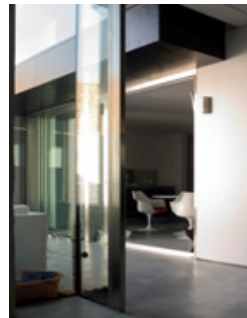

Milano / 2005

**SLAM JAM MILANO***Progetto di allestimento per un negozio in zona Navigli*

**Committente:** Privato  
**Progettazione:** Arch. A. Ravalli  
**Gruppo di lavoro:** F. Aneghini, M. Crepaldi, S. Pelliconi  
**Prestazione:** Progetto e DL  
**Importo:** 40.000€ **Stato:** realizzato



Milano / 2005

**SHOWROOM PER LA MODA***Progetto di allestimento di spazi interni ed esterni per uno showroom di moda in zona Navigli*

**Committente:** Privato  
**Progettazione:** Arch. A. Ravalli  
**Gruppo di lavoro:** F. Aneghini, M. Crepaldi, S. Pelliconi  
**Prestazione:** Progetto e DL  
**Importo:** 50.000€ **Stato:** realizzato



**[ C.8 ] PARCHEGGIO EX CAMPO DELLA FIERA, AMPLIAMENTO**

*Progetto per l'ampliamento di un parcheggio multipiano con servizi e un istituto di credito*

**Committente:** Privato  
**Progettazione:** Arch. Natalini, Arch. Ravalli, Ing. Grandoni  
**Gruppo di lavoro:** F. Aneghini, M. Crepaldi, S. Pelliconi  
**Prestazione:** Progetto preliminare  
**Importo:** 6.000.000€

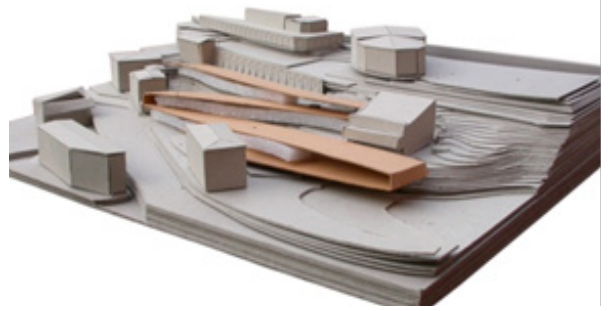
**NUOVO POLO SCOLASTICO**

*Concorso di Progettazione per la realizzazione del nuovo Polo scolastico comprendente nido, scuola materna e media*

**Committente:** Comune di Ravenna  
**Progettazione:** Arch. A. Ravalli, Arch. M. Crepaldi  
**Strutture:** Ing. D. Grandis (Mezzadringegneria srl)  
**Impianti:** Bortolazzi Consulting srl  
**Consulenza psicopedagogica:** Prof. Antonio Utili  
**Gruppo di lavoro:** S. Pelliconi, M. Buldini  
**Prestazione:** Progetto preliminare

Lido di Adriano / Ravenna / 2005

**NUOVO STADIO COMUNALE**

*Concorso di Progettazione per la realizzazione del nuovo Stadio Comunale in loc. Borgo Vecchio*

**Committente:** Comune di Siena  
**Progettazione:** Arch. Ravalli, Fusari, Moderini, Zampieri  
**Gruppo di lavoro:** Arch. Crepaldi, Pelliconi, Spada, Zaccaria, Bellodi, Buldini  
**Prestazione:** Progetto preliminare  
**Importo:** 25.000.000€

Siena / 2004

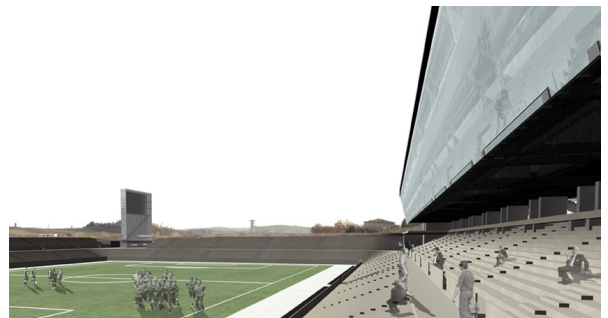
**EX SASIB**

*Progetto per la riqualificazione urbana di un'area produttiva di 4ha compresa nel quartiere residenziale della bolognina. Il progetto prevede una destinazione mista a residenziale, commerciale e terziario*

**Committente:** Privato  
**Progettazione:** Arch. A. Ravalli, studio Scagliarini, studio Tasca  
**Gruppo di lavoro:** M. Crepaldi, S. Pelliconi  
**Prestazione:** Progetto di fattibilità urbanistica

Bologna / 2004

**TASMANIA**

*Progetto per la realizzazione di un negozio di abbigliamento nel centro storico di Ferrara*

**Committente:** Privato  
**Progettazione:** Arch. A. Ravalli, Mustafa Sabbagh  
**Gruppo di lavoro:** M. Crepaldi, S. Pelliconi  
**Prestazione:** Consulente al progetto architettonico  
**Importo:** 25.000€

Ferrara / 2004



San Marino / 2004

**[ C.7 ] PARCHEGGIO EX CAMPO DELLA FIERA**

*Progetto per la realizzazione di un parcheggio multipiano con servizi e un istituto di credito*

Committente: Privato  
 Progettazione: Arch. A. Ravalli, Arch. A. Natalini  
 Gruppo di lavoro: M. Crepaldi, S. Pelliconi  
 Prestazione: Progetto preliminare  
 Importo: 6.000.000€

**[ B.16 ] RISERIA CAMPI VERDI**

Ferrara / 2004

*Progetto per la realizzazione di un complesso residenziale nell'area dell'ex Darsena a Ferrara*

Committente: Sinteco  
 Progettazione: Ing. Mascellani, Arch. Natalini, Arch. Ravalli  
 Gruppo di lavoro: M. Crepaldi, S. Pelliconi  
 Prestazione: Consulente al progetto architettonico  
 Importo: 13.000.000€

**CONCORSO PER LA REALIZZAZIONE DI UN POLO PER L'ARTE CONTEMPORANEA NELL'AREA DELLA BIENNALE DI KWANJIU**

Kwanju / Korea / 2004

Committente: Pubblico  
 Curatori: Capo gruppo arch. Canali con Arch. Ravalli e Simonetti  
 Progettazione: Arch. A. Ravalli  
 Gruppo di lavoro: M. Crepaldi, S. Pelliconi  
 Prestazione: Consulente al progetto architettonico  
 Importo: 20.000.000€

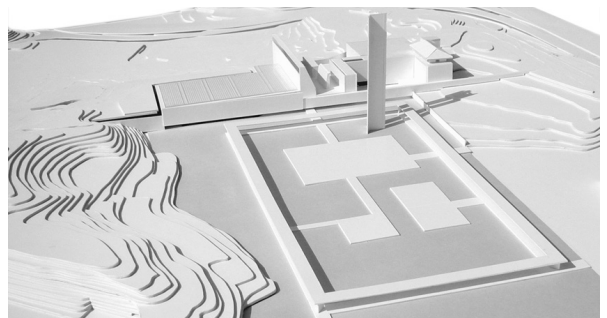
**[ C.6 - G.4 - E.7 ] INTERNATIONAL MEDICAL INDUSTRIES**

Bologna / 2003

*Progetto per la realizzazione di un centro direzionale dedicato*

Committente: Coge Costruzioni s.p.a.  
 Progettazione: Arch. A. Ravalli con Sgs Bologna  
 Gruppo di lavoro: M. Crepaldi, S. Pelliconi, P. Piazzi  
 Prestazione: Progetto architettonico e paesaggistico  
 Importo: 15.000.000€ Stato: approvazione urbanistica

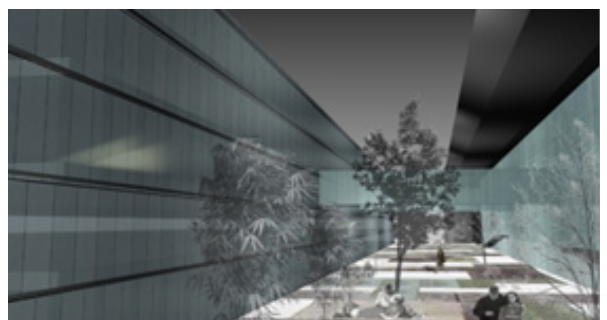
**RIASSETTO DI UN SISTEMA DI PIAZZE STORICHE**

Ferrara / 2003

*Concorso di idee per la sistemazione di alcune piazze del centro storico di Ferrara*

Committente: Comune di Ferrara  
 Progettazione: Arch. A. Ravalli, G. Franz  
 Gruppo di lavoro: Bellodi, Bonizzi, Buldini, Crepaldi, Franceschelli, Poggi, Scagliarini, Spada, Tartari, Tomatis, Zaccaria  
 Prestazione: Progetto  
 Stato: 3° classificato



Padova / 2003

**[ E.6 - G.3 ] PAESAGGI EMERGENTI**

Proposta per la realizzazione in concessione di costruzione e gestione ex art. 37 bis-nonies l. 109/94 di un impianto sportivo e delle relative opere funzionali e viarie

**Committente:** Unicom srl, Carron spa, Calcio Padova spa  
**Progettazione:** SGS srl, Arch. A. Ravalli  
**Prog economica:** Area  
**Gruppo di lavoro:** Corbellini, Crepaldi, D'Elia, Pelliconi, Zoboli  
**Prestazione:** Progetto architettonico e paesaggistico  
**Importo:** 40.000.000€ **Stato:** approvazione urbanistica

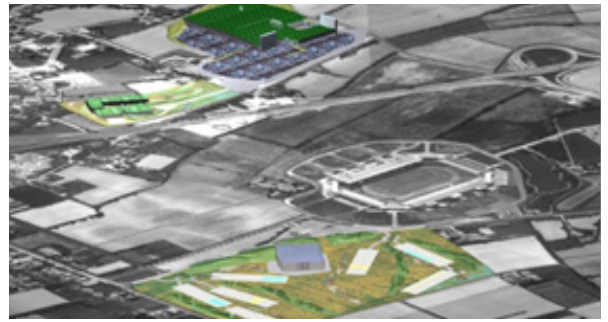

Bagno a ripoli / Firenze / 2003

**COMPLESSO SCOLASTICO**

Concorso internazionale di progettazione per la realizzazione di un plesso scolastico, 1,2e 3 ciclo, con sistemazione urbanistica della piazza di accesso allo stesso.

**Committente:** Comune di Bagno a Ripoli  
**Progettazione:** Arch. A. Ravalli, G. Franz  
**Gruppo di lavoro:** A. Bellodi, M. Buldini, M. Crepaldi, E. Spada, E. Zaccaria  
**Stato:** 4° classificato

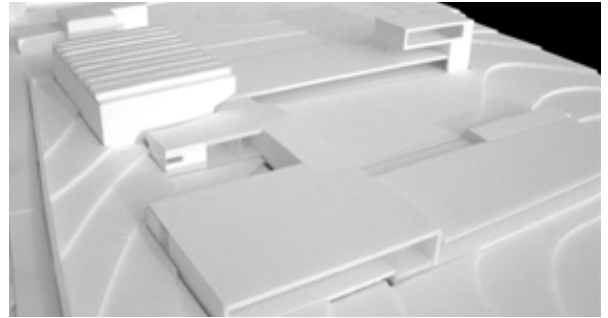

Bologna / 2003

**[ C.5 ] PARCO COMMERCIALE EX ASAM**

Progetto per un polo commerciale alla periferia di Bologna composto di una superficie commerciale di 25.000 mq di un complesso multisala da 13 sale, attrezzature ricreative, piscine ecc.

**Committente:** Basileus s.p.a.  
**Progettazione:** SGS srl, Arch. A. Ravalli  
**Strutture e as.idr:** Ing. G. Cornelio  
**Impianti:** Proget srl.  
**Gruppo di lavoro:** M. Crepaldi, E. Spada  
**Prestazione:** Progetto architettonico  
**Importo:** 15.000.000€ **Stato:** approvazione

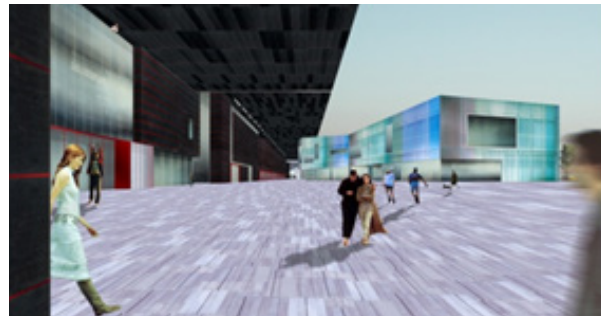

Brescia / 2003

**CENTRO COMMERCIALE DELLE TORRI**

Concorso internazionale di progettazione per gli interventi del Centro Commerciale delle Torri nell'area Comparto Milano

**Committente:** Basileus s.p.a.  
**Progettazione:** Arch. A. Natalini, Arch. A. Ravalli  
**Gruppo di lavoro:** M. Crepaldi, E. Spada  
**Stato:** Concorso segnalato

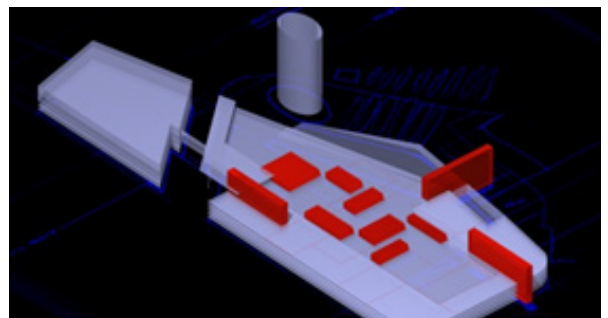
**[ C.4 - B.15 ] DOMAGNANO**

Progetto per un nuovo istituto di credito e di due blocchi residenziali

**Committente:** Privato  
**Progettazione:** Arch. A. Ravalli  
**Gruppo di lavoro:** M. Crepaldi, E. Zaccaria, E. Spada.  
**Prestazione:** Progetto architettonico  
**Importo:** 2.200.000€

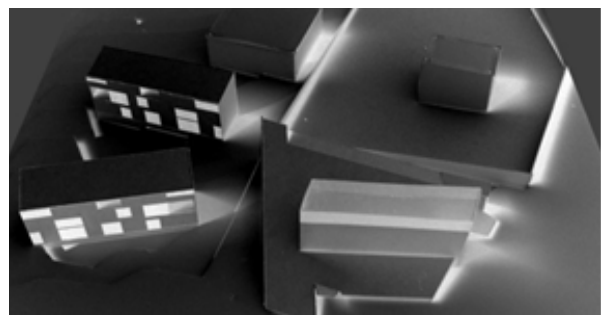

San Marino / 2002

**[ E.5 ] PROGETTO DI FATTIBILITÀ***Variante al p.p. zona R5.2\_Navile*

Committente: Comune di Bologna  
 Progettazione: Arch. C. Scagliarini  
 Consulenza: Arch. A. Ravalli  
 Gruppo di lavoro: M. Crepaldi  
 Prestazione: Consulenza al progetto architettonico  
 Stato: adottato



Ferrara / 2002/2004

**[ B.14 ] CASA D***Ristrutturazione di abitazione isolata degli anni '70 nella campagna ferrarese*

Committente: Privato  
 Progettazione: Arch. A. Ravalli  
 Gruppo di lavoro: Benincasa, Crepaldi, Sabbagh, Pelliconi  
 Strutture: Ing. G. Mezzadri  
 Impianti: Ing. G. Stabellini  
 Prestazione: Progetto e DL  
 Importo: 400.000€ Stato: realizzato



Ferrara / 2001/2004

**[ B.13 ] CASA M***Ristrutturazione di abitazione storica nel centro storico*

Committente: Privato  
 Progettazione: Arch. A. Ravalli, M. Sabbagh  
 Gruppo di lavoro: F. Benincasa, M. Crepaldi, S. Pelliconi  
 Impianti: Ing. G. Stabellini  
 Prestazione: Progetto e DL  
 Importo: 140.000€ Stato: realizzato



Porto Tolle / 2001

**[ G.2 ] PARCO AMBIENTALE CENTRALE ENEL***Progetto per un' area di rispetto ambientale all'interno del perimetro della centrale di Polesine Camerini a Porto Tolle (RO). Ricerca - studio sugli effetti ambientali relativi al sistema di trasporto idroviario.*

Committente: Enel  
 Progettazione: Arch. A. Ravalli, con A. Stella, G. Corbellini, D. Moderini, I. Galvani, F. Bonfà, G. Vanenti  
 Prestazione: Consulenza al progetto

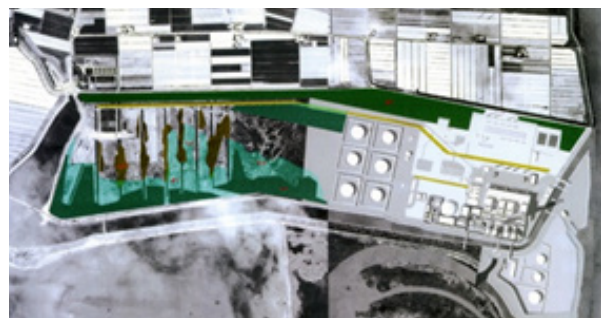

Rubiera / Reggio Emilia / 2002

**RIQUALIFICAZIONE URBANA***Progetto per la sistemazione delle piazze del Popolo, Gramsci, XIV Maggio e rifunzionalizzazione della bocciofila comunale*

Committente: Comune di Rubiera  
 Progettazione: Arch. A. Ravalli, G. Franz  
 Gruppo di lavoro: F. Benincasa, P. Cappelletti, R. Fusari, S. Gheduzzi, C. Martuzzi, N. Rimondi G. Sorichetti, B. Stefani C. Tartari  
 Stato: 2° classificato



Bologna / 2002

**[ E.4 ] PROGETTO DI FATTIBILITÀ***Variante al p.p. zona R5.2\_Navile*

Committente: Comune di Bologna  
 Progettazione: Arch. C. Scagliarini  
 Consulenza: Arch. A. Ravalli  
 Gruppo di lavoro: F. Benincasa, F. Scagliarini, C. Tartari

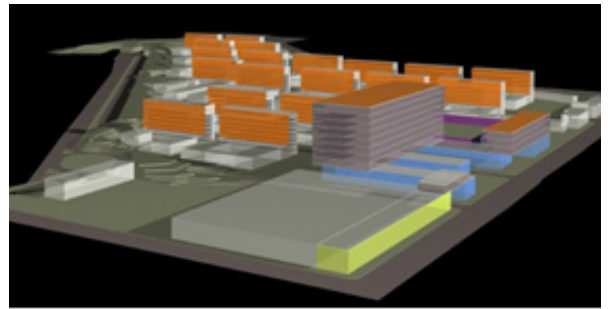
**[ C.3 ] COMPLESSO FUNZIONALE DARSENA**

Ferrara / 2001

*Progetto esecutivo di multisala all'interno del complesso ex Darsena a Ferrara*

Committente: Magazzini Darsena S.p.A  
 Progettazione: Ing. R. Mascellani, Arch. A. Natalini, Arch. D. Pozzati, Arch. A. Ravalli  
 Strutture: Ing. G. Mezzadri  
 Prestazione: Consulente al progetto architettonico  
 Importo: 5.000.000€ Stato: realizzato

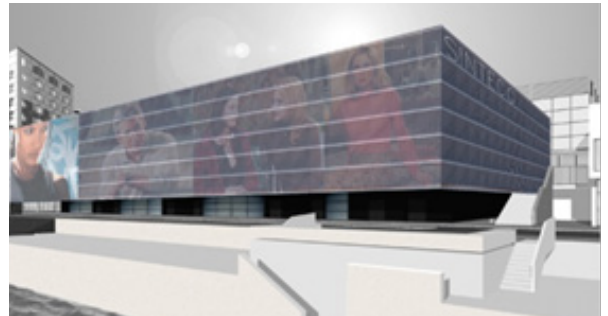
**COMPLESSO RESIDENZIALE***Progetto per complesso multifunzionale all'interno del PP per piazza Conciapè*

Committente: Privato  
 Progettazione: Arch. A. Ravalli, Arch. G. Franz  
 Gruppo di lavoro: F. Benincasa, R. Fusari, B. Stefani  
 Prestazione: Progetto architettonico  
 Importo: 4.000.000€ Stato: progettazione

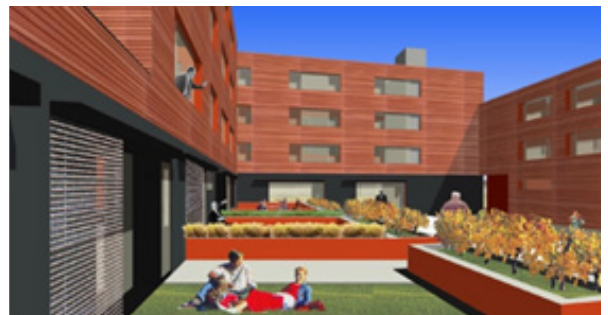

Correggio / Reggio Emilia / 2000

**[ B.12 ] CASA R***Progetto di ampliamento di abitazione nella campagna ferrarese*

Committente: Privato  
 Progettazione: Arch. A. Ravalli  
 Gruppo di lavoro: F. Benincasa, M. Cogo, J. Fabre, A. Felici, B. Mascellani.  
 Prestazione: Progetto e DL  
 Importo: 60.000€ Stato: realizzato



Ferrara / 2000/2004

**[ D.5 - F.2 ] MUSEO DELLA CITTÀ***Progetto di allestimento permanente*

Committente: Comune di Ferrara  
 Progettazione: Arch. A. Ravalli, Arch. A. Natalini  
 Gruppo di lavoro: F. Benincasa, R. Fusari, B. Mascellari, F. Scagliarini, B. Stefani  
 Prestazione: Progetto e DL  
 Importo: 800.000€ Stato: realizzato



Palazzo Bonacossi / Ferrara / 2000



**PIANO PARTICOLAREGGIATO**

*Piano particolareggiato di iniziativa pubblica per l'area di piazzale Conciapelli all'interno del PRU*

**Committente:** Comune di Correggio  
**Progettazione:** Arch. A. Ravalli, Arch. C. Marino  
**Gruppo di lavoro:** F. Benincasa, R. Fusari, B. Stefani  
**Prestazione:** Progetto  
**Stato:** Sospeso



Lugano / Svizzera / 2000

**RIQUALIFICAZIONE DELL'AREA DELL'EX PALACE**

*Progetto di riqualificazione urbana dell'area Ex Palace sul lungolago di Lugano da destinarsi a nuovo polo culturale della città*

**Committente:** Comune di Lugano  
**Progettazione:** Arch. A. Ravalli, Arch. P. A. Croset  
**Gruppo di lavoro:** M. Cogo, R. Fusari, C. Martuzzi, F. Poggi, F. Scagliarini, B. Stefani

**[ E.3 ] PRU**

*Programma di riqualificazione urbana legge regionale n. 19 1998*

**Committente:** Comune di Correggio  
**Progettazione:** Arch. A. Ravalli, Arch. C. Marino  
**Gruppo di lavoro:** F. Benincasa, R. Fusari, B. Stefani  
**Prestazione:** Consulente  
**Stato:** Approvato



Correggio / Reggio Emilia / 1999

**[ D.6 ] STUDIO A**

*Progetto di restauro di edificio storico vincolato da destinarsi a studio professionale*

**Committente:** Privato  
**Progettazione:** Arch. A. Ravalli  
**Gruppo di lavoro:** F. Benincasa, M. Cogo  
**Prestazione:** Progetto e DL  
**Importo:** 100.000€ **Stato:** realizzato

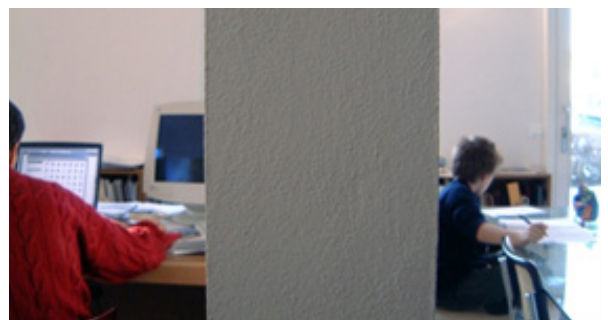

Ferrara / 1999/2001

**[ B.11 ] CNN**

*Residenza isolata realizzata con criteri bioclimatici passivi*

**Committente:** Privato  
**Progettazione:** Arch. A. Ravalli  
**Gruppo di lavoro:** F. Benincasa  
**Prestazione:** Progetto e DL  
**Importo:** 400.000€ **Stato:** realizzato



Ferrara / 1998/2005

**[ A.3 - G.1 ] CENTRO SCOLASTICO POLIVALENTE**

*Progetto di rifunzionallizzazione di complesso industriale in disuso da convertire in centro sportivo scolastico*

**Committente:** Comune di Migliarino  
**Progettazione:** Arch. A. Ravalli  
**Gruppo di lavoro:** F. Benincasa, R. Fusari, F. Scagliarini  
**Prestazione:** Progetto preliminare  
**Importo:** 800.000€ **Stato:** -



Argenta / Reggio Emilia / 1998

**RIQUALIFICAZIONE DI PIAZZA MARCONI**

*Progetto di riqualificazione urbana dell'area di piazza Marconi ad Argenta con inserimento di parcheggio multipiano, commerciale, residenze, e servizi*

**Committente:** Comune di Argenta  
**Progettazione:** Arch. A. Ravalli  
**Gruppo di lavoro:** F. Benincasa, R. Fusari, B. Stefani, P. Iotti, M. Pavarani, F. Scagliarini

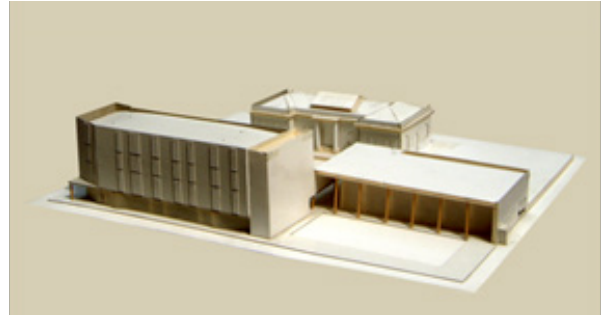
**[ D.4 - F.1 ] SALA EFER**

*Progetto per la nuova sede dell'Ente Ferrarese Esposizioni e Rassegne*

**Committente:** Camera di Commercio di Ferrara  
**Progettazione:** Arch. A. Ravalli  
**Gruppo di lavoro:** P. Iotti, M. Pavarani  
**Prestazione:** Progetto e DL  
**Importo:** 40.000€ **Stato:** realizzato



Ferrara / 1997

**CENTRO SPORTIVO POLIVALENTE**

*Progetto di rifunzionallizzazione di complesso industriale in disuso da convertire in centro sportivo scolastico*

**Committente:** Comune di Migliarino  
**Progettazione:** Arch. A. Ravalli  
**Gruppo di lavoro:** R. Fusari, F. Scagliarini  
**Stato:** 1° premio



Migliarino / Ferrara / 1996

**[ B.9 ] CASA G**

*Progetto di restauro di edificio destinato a scuderie di palazzo nobiliare da trasformare in abitazione*

**Committente:** Privato  
**Progettazione:** Arch. A. Ravalli  
**Gruppo di lavoro:** R. Fusari, B. Stefani  
**Impianti:** Ing. G. Stabellini  
**Prestazione:** Progetto e DL  
**Importo:** 130.000€ **Stato:** realizzato



Ferrara / 1996/1999

Ferrara / 1996/2000

**[ A.2 ] DIPARTIMENTO DI INGEGNERIA**

*Progetto del nuovo dipartimento di Ingegneria all'interno del plesso universitario scientifico ex Eridania a Ferrara*

**Committente:** Comune di Ferrara  
**Progettazione:** Arch. G. Rebecchini  
**Gruppo di lavoro:** Arch. A. Ravalli, F. Benincasa  
**Impianti:** Ing. G. Stabellini  
**Strutture:** Ing. G. Mezzadri  
**Prestazione:** Consulente  
**Importo:** 900.000€ **Stato:** realizzato

**[ B.10 ] CÀ ROVERE**

Ferrara / 1996/2000

*Progetto di restauro di edificio colonico nella campagna ferrarese da destinarsi a residenza multipla*

**Committente:** Privato  
**Progettazione:** Arch. A. Ravalli  
**Gruppo di lavoro:** F. Benincasa, M. Bassi  
**Prestazione:** Progetto  
**Importo:** 180.000€ **Stato:** realizzato

**[ C.2 ] ADMIRAL POINT CENTER**

*Progetto di plesso multifunzionale sull'area di PP. R2.07*

**Committente:** Privato  
**Progettazione:** Arch. Ravalli, Arch. Natalini, Ing. Grandoni  
**Gruppo di lavoro:** Aleardi, Benincasa, Oliani, Marcaccini, Manfroni, Pirani, Pisani  
**Impianti:** Ing. Albertini  
**Strutture:** Ing. Grandoni  
**Geotecnica:** Studio tecnico ITS  
**Importo:** 50.000.000€ **Stato:** realizzato

Dogana / San Marino / 1996/2000

**[ B.8 ] CASA Z**

Ferrara / 1995

*Progetto di restauro di edificio storico vincolato da destinarsi a residenza*

**Committente:** Privato  
**Progettazione:** Arch. A. Ravalli  
**Gruppo di lavoro:** F. Benincasa  
**Prestazione:** Progetto  
**Importo:** 250.000€ **Stato:** realizzato

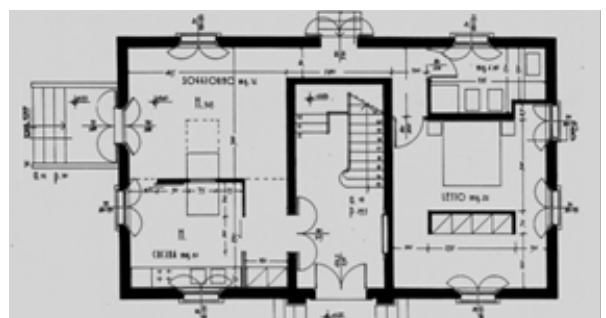
**[ B.7 ] CASA C**

Ferrara / 1995/1998

*Progetto di restauro di edificio ad uso agricolo da destinarsi a civile abitazione*

**Committente:** Privato  
**Progettazione:** Arch. A. Ravalli  
**Gruppo di lavoro:** M. Gulinelli  
**Prestazione:** Progetto  
**Importo:** 250.000€ **Stato:** realizzato



**[ A.1 - D.2 ] SANTA MARIA DI MORTARA**

Ferrara / 1994

*Sistemazione urbana del complesso universitario di Santa Maria di Mortara sede dei dipartimenti scientifici di medicina, farmacologia, biologia nel centro storico di Ferrara*

Committente: Università degli studi di Ferrara  
 Progettazione: Arch. G. Rebecchini  
 Gruppo di lavoro: Arch. A. Ravalli, F. Benincasa  
 Prestazione: Consulente architettonico  
 Importo: 100.000€ Stato: -

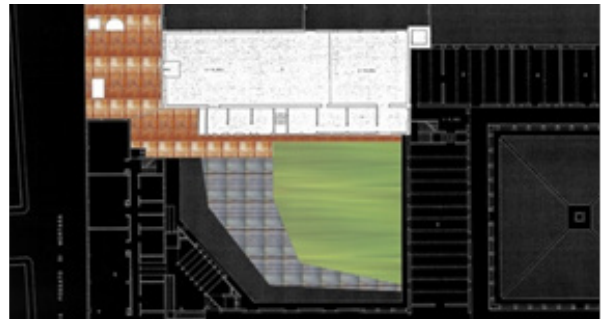
**[ C.1 ] KOSMICA / EDIFICIO PER UFFICI**

Dogana / San Marino / 1994

*Progetto di edificio per uffici e commerciale*

Committente: Privato  
 Progettazione: Arch. A. Ravalli, Arch. A. Natalini  
 Gruppo di lavoro: F. Benincasa  
 Prestazione: Progetto  
 Importo: 1.000.000€ Stato: -

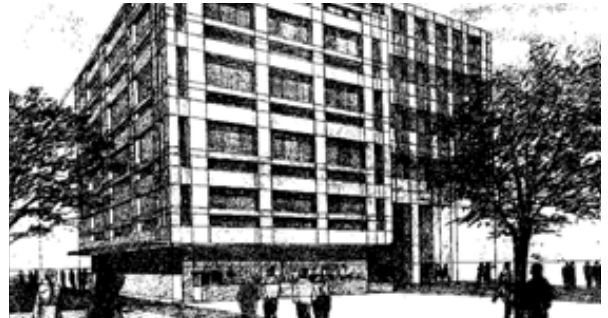
**[ E.2 ] PIANO PARTICOLAREGGIATO**

Dogana / San Marino / 1993/1996

*Piano particolareggiato di iniziativa privata per l'area R2.07*

Committente: Privato  
 Progettazione: Arch. A. Ravalli, Arch. A. Natalini, Ing. M. Grandoni  
 Gruppo di lavoro: A. Aleardi, F. Benincasa, C.E. Oliani

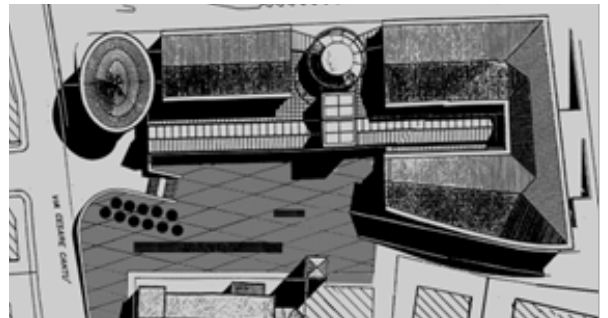
**[ E.1 ] POLO UNIVERSITARIO**

Ferrara / 1993

*Piano particolareggiato nell'area Ex Eridania per la realizzazione del nuovo Polo Tecnico scientifico.*

Committente: Università degli studi di Ferrara  
 Progettazione: Arch. G. Rebecchini  
 Infrastrutture: Ing. G. Mezzadri  
 Gruppo di lavoro: Arch. A. Ravalli, G. Freudiani, B. Segato  
 Prestazione: Consulente al progetto architettonico  
 Importo: 1° premio

**[ A.1 - D.2 ] BIBLIOTECA CENTRALIZZATA**

Ferrara / 1993/2001

*Progetto di restauro della chiesa di S. M. delle Grazie da destinarsi a nuova biblioteca scientifica centralizzata all'interno del plesso universitario di S. M. di Mortara sede dei dipartimenti scientifici nel centro storico di Ferrara*

Committente: Università degli studi di Ferrara  
 Progettazione: Arch. G. Rebecchini  
 Gruppo di lavoro: Arch. A. Ravalli, F. Benincasa  
 Impianti: Ing. G. Stabellini  
 Strutture: Ing. G. Mezzadri  
 Prestazione: Consulente architettonico  
 Importo: 700.000€ Stato: realizzato 1°lotto



[ FORMAZIONE **TITOLI** ATTIVITÀ ACCADEMICA ]



- 1980 ..... Iscritto all'Università degli Studi di Firenze
- 1988 ..... Laureato all'Università di Firenze con tesi dal titolo *L'ex Monte di Pietà a Ferrara: un'ipotesi di riuso*.  
Relatore Prof. Adolfo Natalini (110/110).
- 1988 ..... Diploma di abilitazione professionale conseguito con il superamento dell'Esame di Stato sessione  
estiva

[ ATTIVITÀ **ISTITUZIONALE** ]

- 2015-2019 ..... Membro della Commissione per la Qualità Architettonica ed il Paesaggio (CQAP) del Comune di  
Ferrara.

2020 - 2022	Professore a contratto titolare del <i>Laboratorio di Progettazione IV</i> nella Facoltà di Architettura dell'Università degli Studi di Ferrara
2018 - 2023	Docente per il corso di alta formazione in Exhibition design promosso dalla società Yac s.r.l. presso la Yacademy di Bologna
2016	Docente per il Workshop <i>Mappare e conoscere il territorio</i> organizzato da ARA – Percorsi Creativi Rurali, Rovigo
2015 - 2020	Membro della Commissione per la Qualità Architettonica ed il Paesaggio (CQAP) del Comune di Ferrara
2014	Docente a contratto presso la Facoltà di Architettura dell'Università degli Studi di Ferrara come supporto all'attività didattica ai corsi di progettazione architettonica
2012	Docente invitato al Workshop <i>Unplugged</i> , organizzato dall'associazione Zeroundici più di Torino
2011	Docente invitato al Workshop internazionale di progettazione architettonica <i>Magazzini Generali Verona</i> , organizzato dall'Ordine degli architetti di Verona in coordinamento con Etsav-UPC di Barcellona e la Facoltà di Architettura del Politecnico di Torino
2010	Docente e coordinatore del Workshop internazionale di studio e ricerca <i>Barcellona-Genova-Arco sud europeo: Costa e contro costa, territorio in rete. Vecchi porti, nuovi nodi: territori in rete</i> di Genova. Workshop congiunto tra Unige di Genova, Unife di Ferrara, Etsav-UPC di Barcellona, Ensa di Montpellier. Facoltà di Architettura, Università degli Studi di Genova
2009	Docente esterno invitato al corso <i>TAPF– Taller d'Arquitectura i prejectes F</i> –dell'Etsav (Escola Tècnica Superior de Arquitectura del Vallès) dell'UPC (Universitat Politècnica de Catalunya)
2008	Docente e coordinatore del Workshop internazionale di progettazione urbana del 5° anno al Corso di laurea Specialistica in Architettura, Università degli Studi di Trieste
2008	Professore a contratto, titolare del Workshop di progettazione integrata del 2° anno al Corso di laurea Specialistica in Architettura, Università degli Studi di Trieste
2007	Docente al Workshop internazionale di progettazione urbana <i>Le reggiane</i> a Reggio Emilia. Workshop congiunto tra l'Etsav di Barcellona e Unife di Ferrara, col patrocinio del Comune di Reggio Emilia
2007	Docente invitato alla giuria finale del <i>Tap IX</i> presso l'Etsav di Barcellona
2006 - 2007	Professore a contratto titolare del <i>Laboratorio di Progettazione III</i> nella Facoltà di Architettura dell'Università degli Studi di Ferrara
2006	Professore a contratto, titolare del Workshop internazionale di progettazione, presso lo IUAV, Facoltà di architettura di Venezia
2005 - 2006	Professore a contratto titolare del <i>Laboratorio di Progettazione III</i> nella Facoltà di Architettura dell'Università degli Studi di Ferrara
2005	Docente coordinatore del Workshop <i>Integración urbana: reurbanización en sectores sociales vulnerable</i> tenuto all'Universidad Católica de Córdoba, Facultad de Arquitectura
2004 - 2005	Professore a contratto titolare del <i>Laboratorio di Progettazione II</i> nella Facoltà di Architettura dell'Università degli Studi di Ferrara

- 2004 Docente al Master di programmazione di ambienti urbani sostenibili *MAPAUS 2*, Modulo di riqualificazione urbana e nuovi strumenti di programmazione. Università degli Studi di Ferrara, Facoltà di Architettura, Facoltà di Economia, Facoltà di Scienze MM.FF.NN - Edizione 2004
- 2004 Organizzatore e coordinatore del workshop *INNESTI* sul tema del recupero temporaneo delle aree dismesse e sulle loro potenzialità vitali. In collaborazione con Etsav Barcelona, Comune di Ferrara, Università degli studi di Ferrara. Docenti: Franc Fernandez, Toni Girones, Carlos Llop, Antonio Ravalli
- 2003 - 2004 Professore a contratto titolare del *Laboratorio di Progettazione II* nella Facoltà di Architettura dell'Università degli Studi di Ferrara
- 2002 - 2003 Professore a contratto titolare del *Laboratorio di Progettazione II* nella Facoltà di Architettura dell'Università degli Studi di Ferrara
- 2002 Organizzatore e coordinatore del workshop *La città della costa* sul tema della ricerca di strategie di sviluppo e trasformazione di criteri insediativi delle aree urbane all'interno del perimetro del Parco del Delta del Po. In collaborazione con Parco del delta del Po e Università degli Studi di Ferrara. Docenti Hrvoje Nijric, Antonio Ravalli
- 2001 - 2002 Produttore del *Rapporto sulla logistica fluviale* nell'ambito del Progetto di osservatorio per la valorizzazione turistico-ambientale del fiume Po (progetto commissionato dalla Consulta delle Province rivierasche a sei Università), con Giovanni Corbellini e Antonello Stella
- 2001 - 2002 Professore a contratto titolare del *Laboratorio di Progettazione III* nella Facoltà di Architettura dell'Università degli Studi di Ferrara
- 2001 Docente per il Workshop di progettazione architettonica *Connessioni\_rifunzionalizzazione della risorsa Po*, legato al Laboratorio di progettazione III per la Facoltà di Architettura di Ferrara. Workshop tenuto con l' arch. Federico Soriano e l' arch. Dolores Palacios
- 2001 Organizzatore e coordinatore del workshop *POPARKOLOSSAL2* sul tema della capacità trasformativa del sistema ciclabile destra Po e sui criteri di utilizzo dell'area golenale. In collaborazione con Provincia di Ferrara, Comune di Ferrara, Agenda 21 Ferrara e Università degli Studi di Ferrara. Docenti Federico Soriano, Antonio Ravalli
- 2000 - 2001 Professore a contratto titolare del *Laboratorio di Progettazione III* nella Facoltà di Architettura dell'Università degli Studi di Ferrara
- 2000 Organizzatore e coordinatore del workshop *POPARKOLOSSAL*, primo workshop sul tema della capacità trasformativa del sistema ciclabile destra Po e sui criteri di utilizzo dell'area golenale. In collaborazione con Provincia di Ferrara, Comune di Ferrara, Agenda 21 Ferrara e Università degli Studi di Ferrara. Docenti Eduardo Arroyo, Antonio Ravalli
- 1999 - 2000 Professore a contratto titolare del *Laboratorio di Progettazione III* nella Facoltà di Architettura dell'Università degli Studi di Ferrara
- 1998 - 1999 Professore a contratto titolare del *Laboratorio di Progettazione I* nella Facoltà di Architettura dell'Università degli Studi di Ferrara
- 1998 Organizzatore e coordinatore della seconda edizione del seminario di progettazione architettonica *La costruzione della continuità* sul tema della trasformazione delle città tenuto a Ferrara in collaborazione con la Syracuse University di New York



- 1998 Visiting Professor al corso di progettazione per studenti iscritti ad un master in progettazione della Syracuse University (NY) di Firenze
- 1997 - 1998 Professore a contratto titolare del *Laboratorio di Progettazione I* nella Facoltà di Architettura dell'Università degli Studi di Ferrara
- 1997 Organizzatore e coordinatore del seminario di progettazione architettonica *LA COSTRUZIONE DELLA CONTINUITÀ, la città storica sedime di strati di modernità successivi*, sul tema della trasformazione delle città, tenuto alla Facoltà di Architettura dell'Università degli studi di Ferrara in collaborazione con la Syracuse University (NY)
- 1997 Presiede la sessione di giudizio dei lavori finali all'interno della sede di Firenze della Syracuse University (NY) come esperto dei processi che informano la città storica
- 1996 - 1997 Professore a contratto titolare del *Laboratorio di Progettazione III* nella Facoltà di Architettura dell'Università degli Studi di Ferrara
- 1996 Docente al *Seminario Internazionale di Progettazione, architettura infrastrutture paesaggio alpino* tenutosi a Merano e organizzato dal politecnico di Milano, nell'ambito del quale struttura una serie di progetti sul recupero e la nuova costruzione di stazioni ferroviarie della linea Merano Malles in val Venosta, centrati sul rapporto tra architettura e ambiente naturale. I risultati di tale lavoro sono poi pubblicati sul volume *Paesaggi di architettura, infrastrutture, territorio, progetto* per i tipi di SKIRA editore
- 1995-1996 Professore a contratto titolare del *Laboratorio di Progettazione I* nella Facoltà di Architettura dell'Università degli Studi di Ferrara
- 1994-1995 Professore a contratto titolare del *Laboratorio di Progettazione I* nella Facoltà di Architettura dell'Università degli Studi di Ferrara
- 1993-1994 Professore a contratto del Modulo di Disegno all'interno del *Laboratorio di Progettazione I* nella Facoltà di Architettura dell'Università degli Studi di Ferrara
- 1991-1992 Collaboratore come Cultore della Materia in Composizione Architettonica nel *Corso di Composizione Architettonica I* tenuto dal Prof. Giuseppe Rebecchini nella Facoltà di Architettura dell'Università degli Studi di Ferrara
- 1987 Collaboratore con un gruppo di progettazione interno alla Facoltà di Architettura dell'Università degli Studi di Firenze alla realizzazione della mostra e del relativo catalogo *Museo di Storia Naturale a Firenze, un'ipotesi di insediamento* all'interno di Palazzo Vecchio Sala dei Cinquecento, marzo-aprile (cat. Alinea)
- 1985 Collaboratore del Dipartimento di Progettazione dell'Architettura dell'Università degli Studi di Firenze per il *Progetto di Fattibilità del Museo di Storia Naturale nell'area ex-Macelli-Firenze*

[ **CONFERENZE** ]



- 2019 Intervento al seminario *CIAM 70° | Ragioni. Eredità. Prospettive* organizzato dal CIAM Congresso Internazionale Architettura Moderna presso il Centro Congressi Giovanni XXIII a Bergamo
- 2019 Intervento agli Esami finali del Laboratorio di Progettazione Architettonica del Politecnico di Milano: *Dialoghi intergenerazionali nella periferia milanese*, Politecnico di Milano, Milano
- 2018 Conferenza: *Manerba Evolving Office*, organizzata da Triennale di Milano, Milano
- 2017 Conferenza: *Progettazione e realizzazione: una mostra, un museo* organizzata da CASABELLA formazione, Milano
- 2017 Conferenza: *Teatro Architettura* organizzata da AGAV, Verona
- 2016 Lezione: *Il miglioramento della qualità paesaggistica nei contesti urbani*, Università di Verona, Verona
- 2016 Lezione: *Progetti Recenti*, Escuela Técnica Superior de Arquitectura del Vallés, ETSAV Barcelona
- 2016 Lezione: *recollect-recolligere*, Syracuse University, London
- 2015 Conferenza: *SeDici Architettura*, Magazzini del Sale Cervia, Ravenna
- 2015 Lezione: *Opere e progetti*, Università Politecnica de Catalunya, ETSAV Barcelona
- 2015 Intervento *Palazzo Massari* alla conferenza *RU RIGENERAZIONI IN CORSO*, Sisma 2012, il centro storico organizzata dall'Ordine Architetti P.P.C. di Ferrara all'interno del salone del Restauro di Ferrara, Sala Marfisa
- 2014 Intervento al seminario *La città occidentale re-incontra il paesaggio* organizzato dal 3TI Progetto Group presso il Salone del Restauro a Ferrara
- 2013 Lezione: *La pragmatica dell'equilibrio. fare l'architetto oggi*, Politecnico di Milano, Polo territoriale di Mantova
- 2013 Lezione: *Progetti Recenti*, Università degli Studi di Trieste, Corso di Laurea in Scienze dell'Architettura, sede di Gorizia
- 2013 Intervento al seminario *La pragmatica dell'equilibrio* per il corso di Elementi di architettura al Politecnico di Milano
- 2013 Lezione: *Progetti Recenti*, Laboratorio di progettazione II, Facoltà di Architettura di Trieste
- 2013 Intervento sulla figura e il ruolo dell'architetto all'interno del seminario *Le sette cornici dell'architettura* per la conclusione del corso di Elementi di architettura al Politecnico di Milano
- 2013 Intervento alla conferenza *Wonderland\_ Architettura: visioni in pratica. Nuovi paradigmi per una professione che cambia* organizzata dall'ordine degli architetti di Verona
- 2012 Conferenza: *Materia*, organizzata da Zeroundici più a Torino
- 2012 Esposizione e tavola rotonda organizzata dal Lac *Luoghi e Architettura\_costruzioni in un paesaggio comune* a Mantova, nella galleria di via Bellalancia, sulle ultime produzioni dell'architettura locale
- 2011 Partecipazione alla tavola rotonda in occasione del ciclo di seminari e conferenze legate al progetto *XfafX*, per il ventennale della Facoltà di Architettura di Ferrara

- 2011 Lezione: *Buchi nella sabbia*, Laboratorio di progettazione IV alla Facoltà di Architettura di Ferrara
- 2010 Tavola rotonda: *Ricostruire la trasformazione nella città contemporanea*, ciclo di conferenze all' interno del programma Crepud-MED, pinacoteca nazionale di Bologna
- 2010 Conferenza: *Operatori Progettuali*, per il dottorato in Architettura e Design presso l' Università degli Studi di Genova, Facoltà di Architettura di Genova
- 2009 Conferenza: *Tredici archeologie di futuro*, Università degli Studi di Catania, Facoltà di Architettura di Siracusa
- 2009 Conferenza: *Untitled*, Università degli studi di Ferrara, Facoltà di architettura di Ferrara
- 2008 Conferenza all'interno di *Fringes\_Franges\_Franjas*, ciclo di conferenze sugli spazi urbani limite, Barcellona
- 2008 Conferenza: *Bologna città dell'architettura*, all'interno di *VILLARD*, decimo seminario itinerante di progettazione, Bologna
- 2008 Conferenza *A'*, Università degli Studi di Trieste, Facoltà di Architettura, Trieste
- 2007 Conferenza: *Progettare la Città del Reno*, all'interno di *VILLARD*, nono seminario itinerante di progettazione, Bologna
- 2006 Conferenza: *Architettura e nuove generazioni*, IUAV, Venezia
- 2005 Conferenza: *SIN\_TESIS*, Còrdoba, Argentina
- 2005 Conferenza: *Progetti e cantieri*, Università degli Studi di Trieste, Facoltà di Architettura, Trieste
- 2004 Conferenza: *Progetti e cantieri*, IUAV, Venezia
- 2004 Conferenza: *Opere e progetti* all'interno della manifestazione *XFAF*, organizzata dalla Facoltà di Architettura di Ferrara in occasione del Decennale, Ferrara
- 2004 Conferenza all'interno di *Metapolis Nuova Firenze*, Monitoraggio Critico della Nuova Firenze, Tavola rotonda
- 2003 Conferenza *Gli edifici della produzione e l'architettura. Riflessioni per la progettazione di nuovi complessi industriali e la riqualificazione di quelli esistenti*, Reggio Emilia
- 2001 - 2005 Partecipazione agli incontri e tavole rotonde organizzati da Agenda 21 della Provincia di Ferrara

[ CONFERENZE **PREMI E CONCORSI** ]



2023	Progetto per l'allestimento del museo degli scacchi a Marostica.	
2021	Concorso per la rigenerazione urbana <i>di via Mazzini, Mesola FE</i>	
2020	Intervento di riqualificazione e recupero di immobili dell'ex mercato San Donato da adibire a spazi comuni per attività di inclusione ed innovazione sociale, Bologna – 2° premio	[ 1° classificato ]
2020	Concorso di progettazione del <i>nuovo centro ANCK'IO per le famiglie destinato ad aule per fini educativi e sociali, biblioteca ed uffici gestionali, Villafranca di Verona</i>	[ 1° classificato ]
2018	Concorso per la <i>Rifunzionalizzazione del magazzino del sale della darsena, Cervia</i>	[ 1° classificato ]
2018	Concorso di progettazione <i>Parcheggio multipiano area ex – MOF, Ferrara</i>	[ 1° classificato ]
2018	Concorso per la progettazione del <i>Parcheggio di Borgo Maggiore – Campo la Fiera, Repubblica di San Marino</i>	[ ammesso alla seconda fase ]
2016	Componente della Giuria per il concorso di idee indetto dal Comune di Cervia dal titolo <i>Masterplan – Milano Marittima 2.0, Cervia</i>	
2016	Componente della Giuria per il concorso di idee indetto dal Comune di Cervia dal titolo <i>La riviera di Pinarella e Tagliata + Turismo + Comunità, Cervia</i>	
2014	Componente della Giuria per il concorso internazionale indetto da Young Architects Competition dal titolo <i>Wine Culture Centre</i> presso Negrar, Verona	
2013	Concorso di idee per l' <i>Area a progetto speciale di Cava degli Umbri e Cava Antica</i> . Progettazione: Antonio Ravalli Architetti, Studio Grandoni	[ progetto vincitore ]
2012	Concorso di idee per il <i>Recupero e la rifunzionalizzazione delle aree di Porta Canyelles</i> a Barcellona. Progettazione: Jornet-Llop-Pastor, F. Fernandez, A. Ravalli, M. Colominas, C. Fernandez, A. Goula, R. Oriols, ecc...	[ 2° premio ]
2012	Concorso di idee per il <i>Recupero funzionale dell' immobile Cinema Turismo e dell' area circostante</i> . Progettazione: Antonio Ravalli Architetti, Studio Grandoni	[ 2° classificato ]
2011	Concorso di idee per la <i>Riqualificazione dell' area dei Ghezzi</i> a Chioggia. Progettazione: Antonio Ravalli Architetti, D. Moderini, V. Milani	[ 4° classificato ]
2010	Concorso di idee per la <i>Riqualificazione del compendio costiero di IsMortosius</i> , a Quarto S. Elena. Progettazione: Antonio Ravalli Architetti, D. Moderini, F. Orrù	[ 3° classificato ]
2009	Piano urbanistico del settore industriale PPU-01 Ca l'Alemany di Viladecans, parco industriale aerospaziale e della mobilità. Progettazione: Jornet Llop Pastor ScpArquitectes con Antonio Ravalli Architetti. Progetto vincitore del PremisSant Jordi 2009, Premi Catalunya d'Urbanisme assegnato come miglior piano territoriale dell'anno nel regione Catalana	[ PremisSant Jordi 2009 ]
2008	Concorso internazionale per la <i>Gestione del centro direzionale del settore Nord Pratt</i> , Barcellona. Progettazione: Antonio Ravalli Architetti, JLP Arquitectes, FF arquitectura, J. Forgas	[ 2° classificato ]

2008	Concorso internazionale di idee di <i>Urbanistica Pian Scairolo</i> , Lugano, Svizzera. Progettazione: Antonio Ravalli Architetti, JLP Arquitectes, FF Arquitectura, Tasca Studio, D. Moderini	[ ammeso alla seconda fase ]
2007	Concorso di progettazione per la <i>Nuova sede della "Cambra oficial de comerç, indústria i navegació"</i> , Barcellona, Spagna. 1a fase di Progetto. Progettazione: Antonio Ravalli Architetti, F. Fernandez, P. Frontado	
2007	Concorso di <i>Progettazione, ristrutturazione e riconversione a parcheggio multipiano dell'edificio "mercato coperto" di via S. Stefano e riqualificazione urbana di Piazza Cortevecchia con annesso edificio ad uso commerciale. Proposta di Project financing.</i> Progettazione: Antonio Ravalli Architetti, Sinteco Engineering Spa, Mezzadringegneria Srl	[ 1° classificato ]
2006	Concorso di progettazione per l' <i>Ampliamento della sede provinciale Arpa di Ferrara</i> , Ferrara	[ 2° classificato ]
2005	Partecipazione alla mostra <i>Conflitti. Architettura contemporanea in Italia</i> con il progetto di concorso per il nuovo <i>Stadio Comunale di Siena</i> , Complesso monumentale di Santa Sofia, Salerno	
2005	Partecipazione su invito al Premio <i>Medaglia d'Oro d'Architettura</i> , Milano, con il progetto <i>Casa R</i> , Ferrara	[ progetto menzionato ]
2005	Partecipazione su invito al Premio <i>Medaglia d'Oro d'Architettura</i> , Milano, con il progetto <i>CNN</i> , casa nella campagna ferrarese	
2005	Partecipazione su invito al Premio <i>Piranski Dnevi Arhitekture</i> , Pirano, Slovenia	
2005	Partecipazione su invito al <i>PAQ2, Premio Architettura Qualità 2005</i> , Parma, con il progetto <i>CASA D</i> nella sezione "nuovi laici"	
2005	Concorso di Progettazione per la <i>Realizzazione del nuovo Polo scolastico comprendente nido, scuola materna e media</i> , a Lido Adriano, Ravenna	
2004	Prima selezione al <i>PAQ, Premio Architettura Qualità 2004</i> , Parma, con il progetto <i>CNN</i> , casa nella campagna ferrarese	
2004	Concorso di Progettazione per la <i>Realizzazione del nuovo Stadio Comunale</i> in loc. Borgo Vecchio, Siena	[ progetto finalista premiato ]
2003	Concorso di idee per la <i>Sistemazione di alcune piazze</i> del centro storico di Ferrara	[ 3° classificato ]
2003	Concorso internazionale di progettazione per la <i>Realizzazione di un plesso scolastico</i> , 1, 2 e 3 ciclo, con sistemazione urbanistica della piazza di accesso allo stesso, Bagno a Ripoli, Firenze	[ 4° classificato ]
2002	Concorso internazionale di progettazione per gli <i>Interventi del Centro Commerciale delle Torri</i> nell'area Comparto Milano, Brescia	[ progetto segnalato ]
2001	Concorso di Progettazione per la <i>Sistemazione delle piazze del Popolo, Gramsci, XIV Maggio e rifunzionalizzazione della bocciofila comunale</i> , Rubiera, Reggio Emilia	

- 2000 ..... Concorso di Progettazione per la *Riqualificazione urbana dell'area Ex Palace sul lungo-lago di Lugano da destinarsi a nuovo polo culturale della città (museo d'arte contemporanea, teatro, servizi, uffici, residenze)*, Lugano, Svizzera
- 1998 ..... Concorso di Progettazione per la *Riqualificazione urbana dell'area di piazza Marconi ad Argenta con inserimento di parcheggio multipiano, commerciale, residenze, e servizi*, Argenta, Ferrara
- 1996 ..... Concorso di Progettazione per la *Rifunzionalizzazione di complesso industriale in disuso da convertire in centro sportivo scolastico*, Migliarino, Ferrara [ 1° classificato ]
- 1993 ..... Concorso internazionale di idee per *l'Area dello Speeinsel a Berlino futura sede dei ministeri della Repubblica Federale*, Spreebogen, Berlino, Repubblica Federale Tedesca
- 1992 ..... Concorso Internazionale per la sistemazione urbanistica *dell'Area dello Spreebogen a Berlino*, futura sede della Cancelleria e del parlamento delle Repubblica Federale, Spreebogen, Berlino, Repubblica Federale Tedesca



[ ELENCO DELLE PRINCIPALI **PUBBLICAZIONI** ]



2023

**La quadratura del centro**

testo di Leopoldo Tinazzi, A133, #2 2023

2019

**Viceversa – Black Conversations**

Giovanni Corbellini, Lettera 22, Febbraio 2019



2018

**MiNO** – Italiya\_BIG SEE Tourism Awards 2018, Lara Persa, BIG SEE

2017

**MiNO** – Migliarino Hostel in Ferrara, Sumit Singhal, AECCafè Blog

2016

**Orlando Furioso**The Burlington Magazine, articolo sulla mostra *Orlando Furioso 500 anni*, Xavier F. Salomon, Dicembre 2016

2016

**Le infinite stanze di Ariosto**Luce n.318, articolo sull'allestimento della mostra *Orlando Furioso 500 anni*, Silvano Oldani, 2016

2015

**M15: i Magazzini delle Professioni**

Architettiverona n.101, A. Toffali, aprile/giugno 2015



2014

**Resilienza italiana, dialoghi e riflessioni**a cura di I. Bignotti, F. Arecco, G. D. Ghidelli, M.M. Reale. Dialogo di Antonio Ravalli e Giovanni Corbellini dal titolo *La resilienza in architettura, scusa, occasione, metafora*

2013

**100 Architetti italiani**

dell'Anna editori, a cura di Giancarlo Priori. Progetto MiNO



2013

**Verso i Magazzini**

Architettiverona 93 *Interiors*, C. Pierobon e J.Casolai, gennaio/aprile 2013



2012

**SPA-DE**

Space & Design International Review of Interior Design vol. 16



2012

**MiNO, Migliarino Youth Hostel**

C3 333, maggio 2012



2012

**X SPACE 2**

Hotel spaces, gennaio 2012



2011

**Verona Reload**

Un programma per l' ex Magazzino FS Porta Vescov e il Parco Adige Sud a Porto San Pancrazio, editrice Reload publishing, Verona novembre 2011



2011

**Teach a man to fish**

Perspective, settembre 2011



2011

**L'hotellerie, enfin une affaire d'architectes!**

Architecture interieureCree, febbraio/marzo 2011



2011

**Hostel MiNO**

*Igloo habitat & arhitectura* 113, maggio 2011

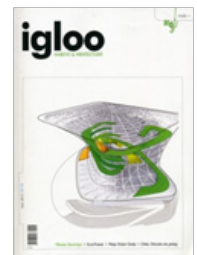

2011

**Zeltlager in Hanffabrik\_Jugendherberge 'MiNO' in Migliarino**

*Metamorphose\_bauenim bastando*, gennaio 2011



2011

**Lubiam Milan**

*AN\_L' Arreda Negozi* 101, gennaio/febbraio 2011



2011

**Space\_Art Gallery**

*Decojournal (Korea)* 186, gennaio 2011



2010

**Progetti-Shopping d'autore**

Lorenzo Marconato, *architettiverona* 85 *Addizioni*, maggio/agosto 2010



2009

**Progettare la Città del Reno**

Giovanni Corbellini e Antonio Ravalli, *Agenti Metropolitani Progetti per Bologna*, editrice Compositori, Bologna



2009

**Paisatges en transformació, Intervenció i gestió paisagístiques**

Carles Llop, Diputació Barcelona, Barcellona



2008

**Qualità dell'abitare**

Casa T Andrea Bellodi, *D'ARCHITETTURA* n.35, aprile 2008, Motta Editore



2008

**Edificio Commerciale Ferrara**

Un'architettura sottovuoto Giovanna Crespi, *Casabella 764*, Marzo 2008, Mondadori Editori



2007

**Casa R, Ferrara 2005**

*AD* rivista internazionale di Architettura n.187, International Houses, London, march 2007



2006

**Il raffrescamento passivo degli edifici**

Donata Bori, Gruppo Editoriale Esselibri – Simone, Napoli 2006. Workshop 2006, Facoltà di Architettura di Venezia, Marsilio Editore, Venezia



2006

**Workshop 2006**

Facoltà di Architettura di Venezia, Marsilio Editore, Venezia 2006. Pubblicazione del Workshop *Progetti per l'area di Marghera* che studia i luoghi con stupore e memoria. La chiave di lavoro è l'osservazione, riconoscendo attività che colonizzano i luoghi spontaneamente.



2006

**Ravalli architetto sblocca-cantieri: "per fortuna c'è la moda" Talento flessibile con la passione per Koolhaas**

*I Edilizia e Territorio*, 16-21 Ottobre 2006, inserto de *Il sole24ore*



2006

**Ravalli a casa R: dialogo ma niente mimesi, Progetti e concorsi**

Allegato a *Edilizia e Territorio*, 1-6 maggio 2006, inserto de *Il sole24ore*



2006

**Medaglia d'oro all'architettura italiana**

a cura di Fulvio Irace, Triennale Electa, Milano 2006



2006

**Paesaggio di paesaggi**

LOTUS rivista internazionale di architettura n.126, editoriale lotus, dicembre 2005



2005

**Progetti automatici**

PARAMETRO rivista internazionale di architettura ed urbanistica n.260, Faenza Editrice, dic. 2005



2005

**Laboratorio italia 2005, esposizione d'Architettura**

D'ARCHITETTURA n.27, maggio-settembre 2005, Motta Editore



2005

**OPERE rivista toscana di architettura**

Edizioni della Meridiana n. 8, marzo 2005



2004

**Tra sostenibilità ambientale e disegno delle infrastrutture**

IL GIORNALE DELL'ARCHITETTURA n. 23, novembre 2004, U. Allemandi & C.



2004

**Crescita discreta**

*GOMORRA* n. 7, maggio 2004. Meltemi Editore 2004. 100 città, *D'ARCHITETTURA* n.23 Motta Editore



2004

**100 città**

*D'ARCHITETTURA* n.23 Motta Editore/. Pubblicazione del progetto: Casa D  
Casa D è caratterizzata da un forte senso di continuità tra interno ed esterno. La riduzione al minimo delle partizioni interne genera una nuova fluidità spaziale e un contatto sempre vivo con l'esterno



2003

**E(c)coscuola. Venti progetti per una scuola a Bagno a Ripoli**

Edizioni Mandragora, 2003, catalogo della mostra *SESV Spazio Espositivo di Santa Verdiana*, Firenze, 6-20 giugno 2003



2003

**In Equilibrium upon Contemporaneità**

A. Ravalli, JOAO ALVARO ROCHA Architectures 1988-2001 SKIRA editore



1998

**La prossimità, ponte tra sistemi**

A. Ravalli, *Paesaggio Urbano* n.1, 1998 Maggioli Editore



1997

**Paesaggi di architettura, infrastrutture, territorio, progetto**

AAVV, SKIRA editore

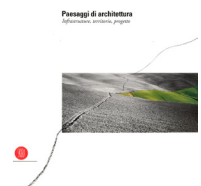

1996

**La casa verticale**

AAVV, Officina Ferrarese di Architettura, Pitagora editrice, Bologna

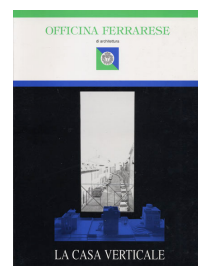

1996

**Casa A Carreco**

A.Ravalli, F. Benincasa, *AREA* n.40 Progetto Editrice



1994

**Premio Schindler 1994, Risalire la città: Città di San Marino**

AAVV, Electa editrice



1993

quotidiano il "Paese" del 20 febbraio

1993

**Controspazio n.2**

1992

**Casabella n.601, 1992**

1990

**Architesi** AAVV, R.C.Fotocomposizioni, Bologna

1987

**Museo di Storia Naturale a Firenze Un Ipotesi di Innesdimento**

AAVV, Alinea



via del Gorgo 79  
44124 Ferrara, Italia  
T/F +39 0532 61641

[info@antonioravalli.it](mailto:info@antonioravalli.it)  
[www.antonioravalli.it](http://www.antonioravalli.it)

Il sottoscritto acconsente, ai sensi del D.Lgs. 30/06/2003 n.196, al trattamento dei propri dati personali.

Il sottoscritto acconsente alla pubblicazione del presente curriculum vitae sul sito dell'Università degli Studi di Ferrara.

Data Ferrara il 12/06/2023

Firma

